SHONEN CAPTAIN COMICS

SC COMICS

原作 永井豪
作画 石川賢

ゲッターロボ號

Vol.7

ゲッターロボ號 7

原作 永井豪
作画 石川賢

徳間書店
SC-138

GETTER

SC COMICS
徳間書店

¿UN DIOS DE LA ESPERAZA?
¿LA CARA DEMONÍACA DE LA DESTRUCCIÓN?
¡SE ACERCA EL MOMENTO DEL DESPERTAR DEL GETTER!

¡¡LA CONCLUSIÓN DE LA SAGA GETTER ROBO GO!!

ROBO-GO

Cyborg 009

Trabajo Original
GO NAGAI
Autor
KEN ISHIKAWA

Vol. 7

Mecas y Personajes Principales

IMPERIO DINOSAURIO

DEBIRA MYU

VEGA ZONE
SNAKE CITADEL

JATEGO

RASESHI

LOS ALIADOS

LABORATORIO SAOTOME DE JAPÓN
GETTER ROBO

BOMBARDERO A GRAN ESCALA (EJÉRCITO ESTADOUNIDENSE)
STELLBOMBER-4000

ESTACIÓN ESPACIAL
MOON SHADOW

GAI DAIDO

KEI MINAMIKAZE

FORTALEZA MÓVIL DEL EJÉRCITO (FEDERACIÓN DE RUSIA)
VOLGA -80000

SHO TACHIBANA

SCHWARTZ

TAHIR

NAGARE RYOUMA

HAYATO JIN

GO ICHIMONJI

Historia

BUSCANDO A UN PILOTO QUE REMPLACE A SHO, HAYATO LE DICE A GO QUE BUSQUE A NAGARE RYOUMA, EL LÍDER DEL EQUIPO GETTER ORIGINAL. PERO CUANDO GO LO ENCUENTRA Y LE DICE QUE VUELVA A PILOTAR EL GETTER ROBO, RYOUMA RESPONDE ATACÁNDOLO. EN EL MEDIO DE SU PELEA, GO Y RYOUMA SON ATACADOS POR LAGARTOS GIGANTES. ESTOS LAGARTOS ERAN ASESINOS ENVIADOS POR EL IMPERIO DINOSAURIO, EL MISMO QUE FUE DESTRUIDO DÉCADAS ATRÁS POR EL GETTER ROBO. MIENTRAS TANTO, LA EMPERATRIZ JATEGO APARECE Y LE DECLARA LA GUERRA A LA HUMANIDAD, LUEGO DE MATAR A RANDO.

PERSEGUIDOS POR LOS ASESINOS DEL IMPERIO DINOSAURIO, GO Y COMPAÑÍA NO TIENEN A DONDE HUIR, DE REPENTE, EL GETTER APARECE FRENTE A ELLOS Y RÁPIDAMENTE ACABA CON LOS ENEMIGOS. CUANDO MÁS FUERZAS ENEMIGAS APARECEN, EL EQUIPO GETTER USA EL **STONER SUNSHINE**, DESTRUYENDO HORDAS DE ENEMIGOS, PERO CUANDO EMPIEZAN A USAR MÁS Y MÁS LOS PODERES DEL GETTER SIN CONOCER SU MAGNITUD, CAUSAN UNA TRAGEDIA QUE ARRASA CON UNA PORCIÓN DE JAPÓN...

¡TROPAS DE MEGASAURIOS, ADELANTE Y DESTRUYAN!

¡¡ FUEGO !!

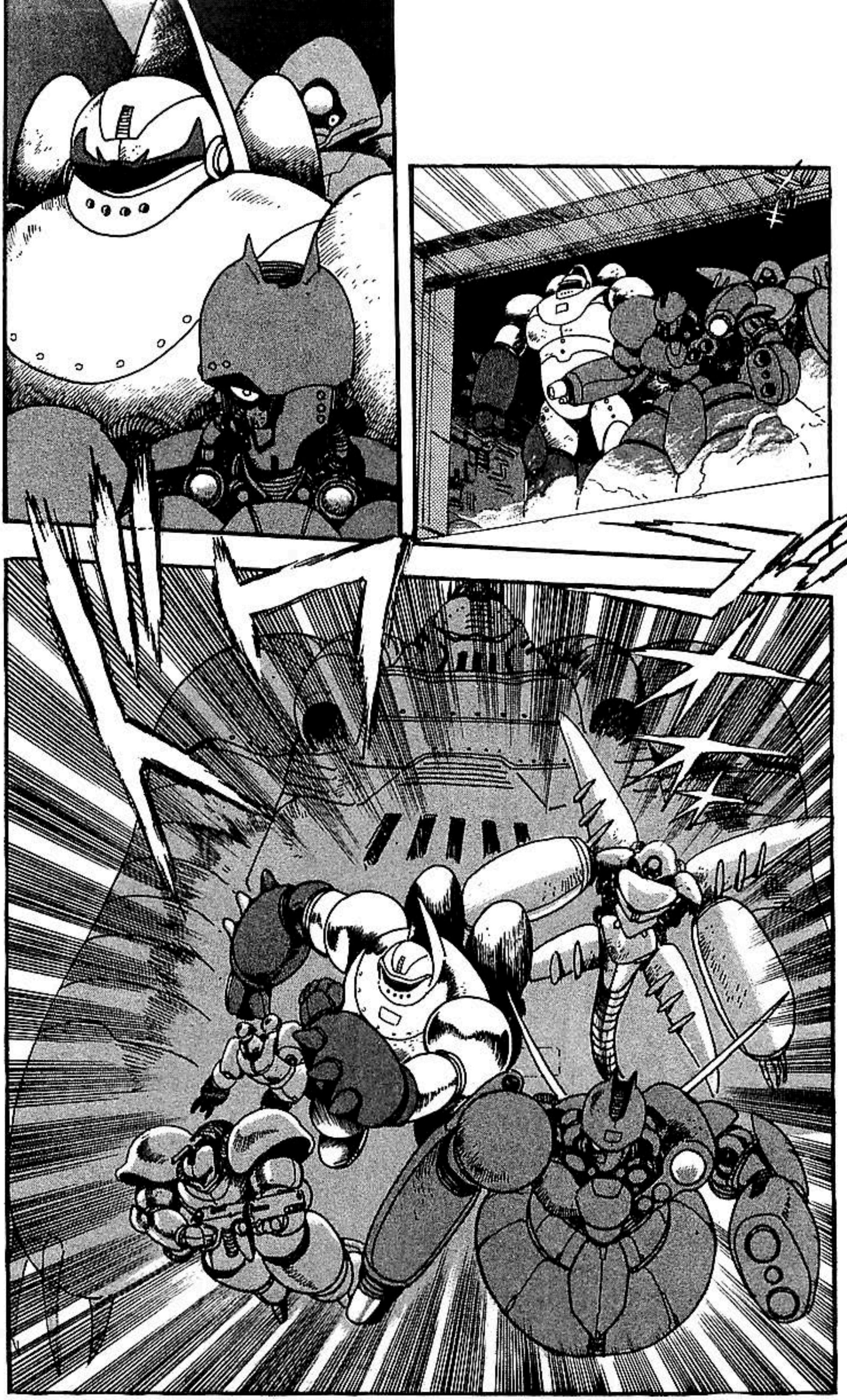

GYAA!

¡LA 40VA DIVISIÓN MÓVIL FRANCESA ESTÁ BAJO FUEGO INTENSO!

¡ES ENORME! ¿CÓMO HACE ESA COSA PARA VOLAR?

¡ES EL STELLBOM-BER-4000 ESTADOUNI-DENSE!

¡LLE-GAMOS A TIEMPO!

¡¡YA-JUU !!

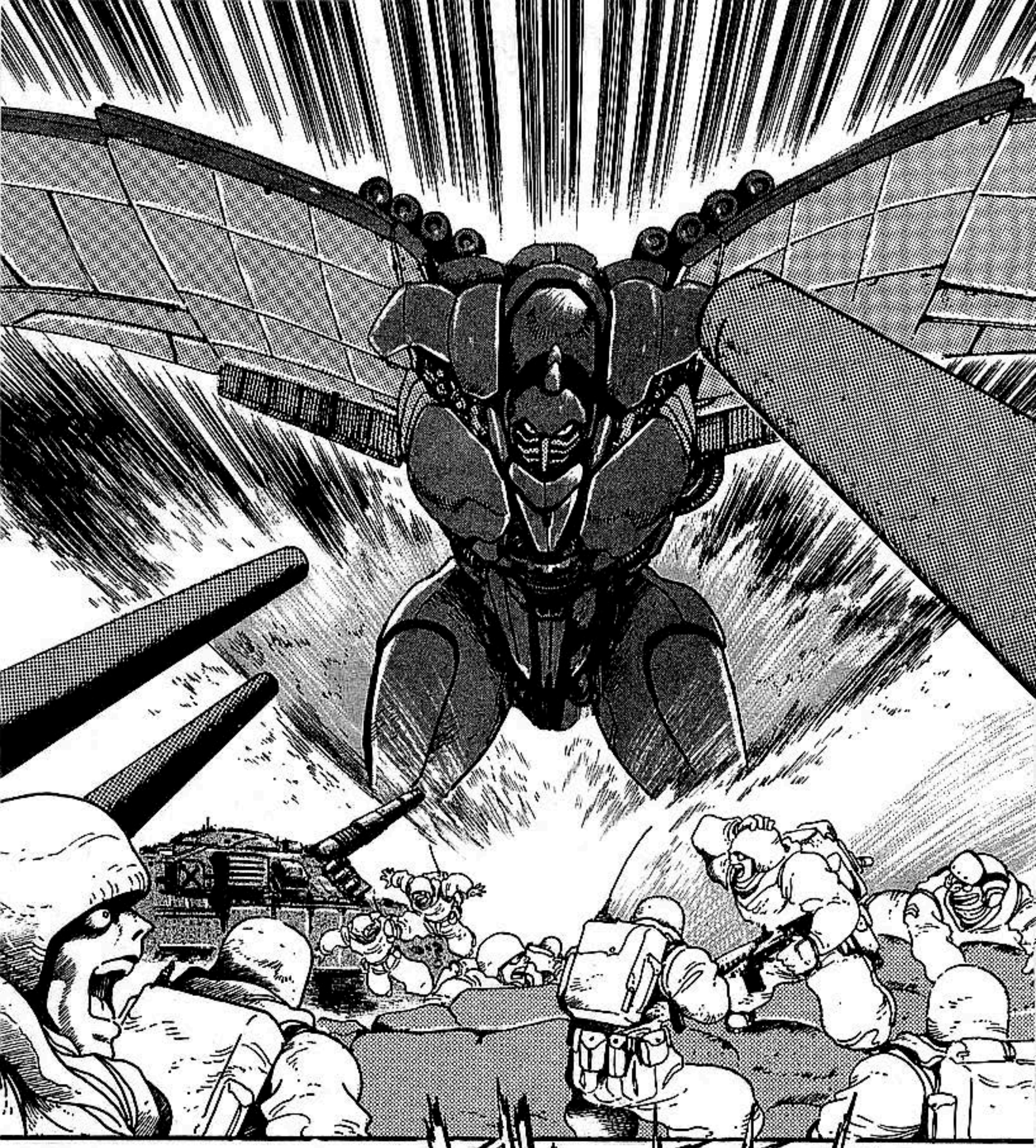

STELL-BOMBER, ¡¿DÓNDE ESTABAS ?!

DISCULPENOS, TUVIMOS UN PRO-BLEMA MIENTRAS VENÍAMOS PARA ACÁ.

WHOA ..!

AHORA QUE ESTAMOS AQUÍ, VAMOS A PATEARLES EL CULO A ESAS LAGARTIJAS.

NO TE PREOCUPES POR ESO.

NUESTRA VERDADERA PREOCUPACIÓN ESTÁ DESTRÁS DE ESTAS TROPAS.

¡NO SE TOMEN AL ENEMIGO TAN A LA LIGERA!

¡MONSTRUO!

EN EL GAS DE AHÍ, ESE...

¡AMBOS BANDOS HAN RECIBIDO GRANDES DAÑOS, PERO SI PERDEMOS AQUÍ, LAS FUERZAS ALIADAS ESTARÁN ACABADAS!

RUSIA HARÁ USO DE SU ARMAMENTO NUCLEAR

SI NO LO DESTRUIMOS....

¡LA HUMANIDAD ESTARÁ CONDENADA!

...EN VISTAS DE QUE NO PODAMOS GANAR ESTA BATALLA ...

¡¿QUÉ?!

EL GOBIERNO RUSO YA LO HA DECIDIDO.

DE SEGURO, ALGO TE-RRIBLE VA A PASAR.

PERO DE TODAS FORMAS, ¡LA HUMANIDAD ESTÁ CONDE-NADA!

¡¿QUÉ PASARÍA?!

PERO SI USAN ALGO CON ESA CANTIDAD DE ENERGÍA....

AQUÍ VIENEN.

GETTER ROBO...

¡¿DÓNDE ESTÁS?!

¡HAY QUE JODERSE!

GO.

UGH ...

MI CUERPO SE SIENTE PESADO...

....

GO... ABRE TUS OJOS.

HA LLEGADO LA HORA DE QUE DESPIER-TES.

NO ES TU CUERPO LO QUE SIENTES PESADO, SINO TU MENTE...

ME DUELE EL CUERPO ...

QUE ALGUIEN... ENCIENDA LA LUZ...

ES TU CORAZÓN LO QUE TE DUELE.

SIGO EN EL GETTER ...

AH!

HUH ...?

GYA AH!!

¡¡¡QUIERO SALIR DE ESTE INFIERNO!!!

¡¡¡NO! ¡¡¡SÁQUENME DE AQUÍ!!!

KEI !!

GAI ..!!

!?

GAH-!

ESTO ES PARTE... DE LA MEMORIA DE LA EVOLUCIÓN...

¡¿QUÉ ES ESTO ...?!

¡¿QUIÉN ESTÁ AHÍ?!

¡¿TIENES CONCIEN-CIA?!

GETTER ...

¡¡TODOS ELLOS TIENEN CONCIENCIA, TODOS TIENEN RECUERDOS!!

LA TIERRA, LOS SERES VIVOS... FUEGO Y VIENTO... TIEMPO Y ESPA-CIO...

TODO LO MATERIAL LA TIENE ...

¡ASÍ COMO EL QUE LO RIGE TODO!

AL IGUAL QUE LA EVOLUCIÓN.

¿EL QUE LO RIGE TODO...?

COMO UNA PLANTA EN PLENO CRECIMIENTO, TRATA DE ESPARCIR SUS SEMILLAS...

LA HUMANIDAD ESTÁ AL BORDE DE LA DESTRUCCIÓN.

GO, NO HAY TIEMPO.

GETTER... ¿QUÉ ERES EXACTAMENTE?

GO... ¡ESTAMOS A PUNTO DE ENTRAR EN UNA NUEVA ERA DE EVOLUCIÓN!

ESO ES ALGO QUE LOS QUE TENEMOS CONCIENCIA NO PODEMOS PERMITIR.

PERO A ESTE PASO, LA HUMANIDAD SERÁ DESTRUIDA ANTES DE QUE ESO PASE.

¡¡NO PUEDO PERDONARTE QUE HAYAS MATADO A TANTA GENTE!!

¡ESCÚCHAME ...!

GETTER, SI DE VERDAD TIENES CONCIENCIA ...

¿NO LO PODEMOS PERMITIR?

GO ...
NO TE PREOCUPES.

TODO VUELVE A SU LUGAR DE ORIGEN

GO...LA HORA DE LA EVOLUCIÓN ESTÁ CERCA.

GO!
NO LO OLVIDES, ¡LA HORA DE LA EVOLUCIÓN ESTÁ CERCA!
AH!
AAAAAHH!!
UAAAAH!
AHH...!!

JAA ...

JA...

JAA ...

OH, ¿ESTÁS DESPIER-TO?

¿CÓMO TE SIENTES...?

...FORMO PARTE DE LAS FUERZAS DE AUTODE-FENSA.

SOY LA DRA. TANAKO ...

¿DÓNDE ESTOY ...?

¿POR QUÉ ESTÁ USTED AQUÍ?

JAPÓN SE HA UNIDO A LAS FUERZAS ALIADAS.

NOSOTROS, LAS FUERZAS ESPECIALES, VINIMOS AQUÍ PARA LLEVAR A CABO EL PLAN DEL GETTER.

ESTA ES LA OFICINA PRINCIPAL DEL LABORATORIO SAOTOME.

AH-

DÉJAME SOLO.

ESTOY BIEN.

¿LOS OTROS?

¿A LO MEJOR SU MENTE ES MÁS FUERTE QUE LA DE LOS OTROS ...?

PARECE QUE ÉL ESTÁ BIEN.

Y EL OTRO ESTÁ MENTALMENTE INESTABLE.

LA CHICA ESTÁ AL BORDE DE LA MUERTE.

NO ...

SÁQUENME DE AQUÍ...

¡ESTO ES EL INFIERNO!

AHH ...

¡¡NOSOTROS LOS MATAMOS!!

¡MURIÓ TANTA GENTE ...!

ES INÚTIL HABLAR CON ÉL. SE HA ENCERRADO EN SU PROPIO CAPARAZÓN

GAI.

AHH ...!

LAS POSIBILIDADES DE QUE PODAMOS SALVARLA SON...

LA CHICA TIENE MUERTE CEREBRAL.

BIIP... ¡12VA DIVISIÓN ITALIANA RETÍRENSE!

ENEMIGO... NOMBRE EN CLAVE... MYU...¡HA EMPEZADO A MOVERSE...!

SUS MENTES SON FUERTES COMO LA TUYA.

¿Y LOS DEMÁS ...?

ASÍ QUE DE VERDAD PIENSAN USARLO...

EJÉRCITO EUROPEO... BABOR...

¡MISIL NUCLEAR... RUSO...LISTO PARA DISPARARSE!

JODER... ¿HASTA DÓNDE LLEVARÁN ESTA BATALLA?

¡¿QUÉ?! ¡¿GO VA A...?!

¿POR QUÉ ESTAMOS AQUÍ EN UN MOMENTO COMO ESTE...?

HAZTE CARGO POR MÍ ...

¡¡CORO-NEL!!

ASÍ QUE USTEDES TAMBIÉN HAN REGRESADO DEL INFIERNO SANOS Y SALVOS.

¿QUE PIENSAS ...

...HACER CON TODAS ESAS ARMAS?

SÍ.

ESA COSA ES UN MONSTRUO.

¿QUÉ NO ES OBVIO? VOY A DESTRUIR ESA COSA.

¡LO DETENDRÉ ANTES DE QUE ESO PASE...!

¡O SINÓ DESTRUIRÁ LA TIERRA... **A TODA LA HUMANIDAD!**

¡NO PODEMOS DEJAR QUE SALGA DE AQUÍ!

TU NO PUEDES HACER ESO.

GO, DETENTE.

¡ENTONCES NO TENEMOS OTRA OPCIÓN!

PERO SI ES LA ÚNICA FORMA DE SALVAR A LA HUMANIDAD...

AÚN LO ESTOY.

RYOUMA, ¡¿QUÉ NO ESTABAS EN CONTRA DE USAR ESTA COSA?!

¡¡ME DI CUENTA DE ESO CUANDO LO ESTABA PILOTANDO ...!!

¡¡ES SOLO UN ROBOT QUE MATA A LOS HUMANOS Y LOS LLEVA A LA LOCURA!!

¡¿DE VERDAD CREES QUE EL GETTER PUEDE SALVARNOS?!

YA NO PUEDES VER LAS COSAS QUE SOLO TÚ PODÍAS VER ...

GO. SUPRIME TUS EMOCIONES

¡¿Y QUÉ HAY DE GAI...?!

¡¿NO HAS VISTO A KEI?!

¡ÉL NOS ESCOGIÓ!

GO, NOSOTROS NO DECIDIMOS PILOTAR EL GETTER POR VOLUNTAD PROPIA...

¡¡DEJA DE ACTUAR COMO ALGUIEN TODOPODEROSO!! ¡¿QUÉ SABRÁ UN MOCOSO COMO TÚ?!

HEY!
NO PUEDES ENTRAR A ESTE LUGAR
AH-!
¡EL GETTER ES EL DEMONIO...!

NO ME MATAS DE UN DISPARO, ¡¡DATE POR MUERTO!!

¡DIS-PARA! PERO SI...

¡¡LO DIGO EN SERIO ...!!

¡MUÉ-VETE!

¡GO! ¡¡AÚN NO PUEDO DEJAR QUE DESTRUYAS EL GETTER!!

¡¿AH SÍ?! ¡¡SOLO IN-TÉNTALO!!

¡¿AH, SÍ?! ¡¡ENTONCES TE VOLARÉ LOS SESOS!!

¡JA JA!

GAI!

¡JAJAJA! ¡¡LO HICE!! ¡HE DERROTADO AL DEMONIO QUE TRATABA DESTRUIR A LA HUMANIDAD!

¡¿ME HABÉIS VISTO?! ¡¡ESTAMOS SALVADOS!!

¡¿QUÉ HA HECHO?!

AAH!

GYAA-
AAH!

AH
...!

GAI!

¡¡GAI, NO TE MUERAS !!

¡TOMEN ESO, HIJOS DE PUTA! ¡CUALQUIERA QUE SE INTERPONGA EN NUESTRO CAMINO LO HAREMOS VOLAR POR LOS AIRES!

¡SHO, EL SIGUIENTE ES ESE MONSTRUO... ¡¡ALLÁ VAMOS!!

!!

¡¡STELLBOMBER, NO ROMPAN LA FORMACIÓN!!

SI NO ATACAMOS AHORA, ¡NUNCA LO HAREMOS! ¡¡YA SE ESTÁ MOVIENDO!!

¡TONTOS! ¡¡NUESTRO FRENTE SE CAE A PEDAZOS!!

¡BATALLÓN DE LA ALIANZA EC, VAYAN AL PUNTO B!!

¡DIVISIÓN 15 DE ATAQUE ESTADOUNIDENSE, MUÉVANSE AL PUNTO D!

...

LANZAREMOS UN ATAQUE TOTAL!

UNA VEZ QUE LO HAYAMOS RODEADO...

A PARTIR DE AHORA, ¡¡NO HAY VUELTA ATRÁS!!

¡JODER, SI SEGUIMOS ASÍ, LOS RUSOS LANZARÁN SU MISIL NUCLEAR!

¡PODEMOS LANZARLO EN CUALQUIER MOMENTO!

PROVINCIA RUSA DE VILYUSK.

BASE DE MISILES

¡SOLO NOS QUEDA REZARLE A DIOS!

¡EL BATALLÓN VEINTIUNO HA CAPTURADO EL PUNTO B!

POR FAVOR... ¡NO NOS HAGAN DISPARARLO ...!

JODER ...

EL NOMBRE EN CLAVE MYU HA ENTRADO EN EL RANGO DE DISPARO.

¡SE DIRIGE LENTAMENTE AL SURESTE!

¡¡DENNOS ÓRDENES PARA ATA-CAR...!!

¡LO QUE PARECE SER UNA CABEZA NOS ESTÁ MIRANDO!

¡¿QUÉ ...?!

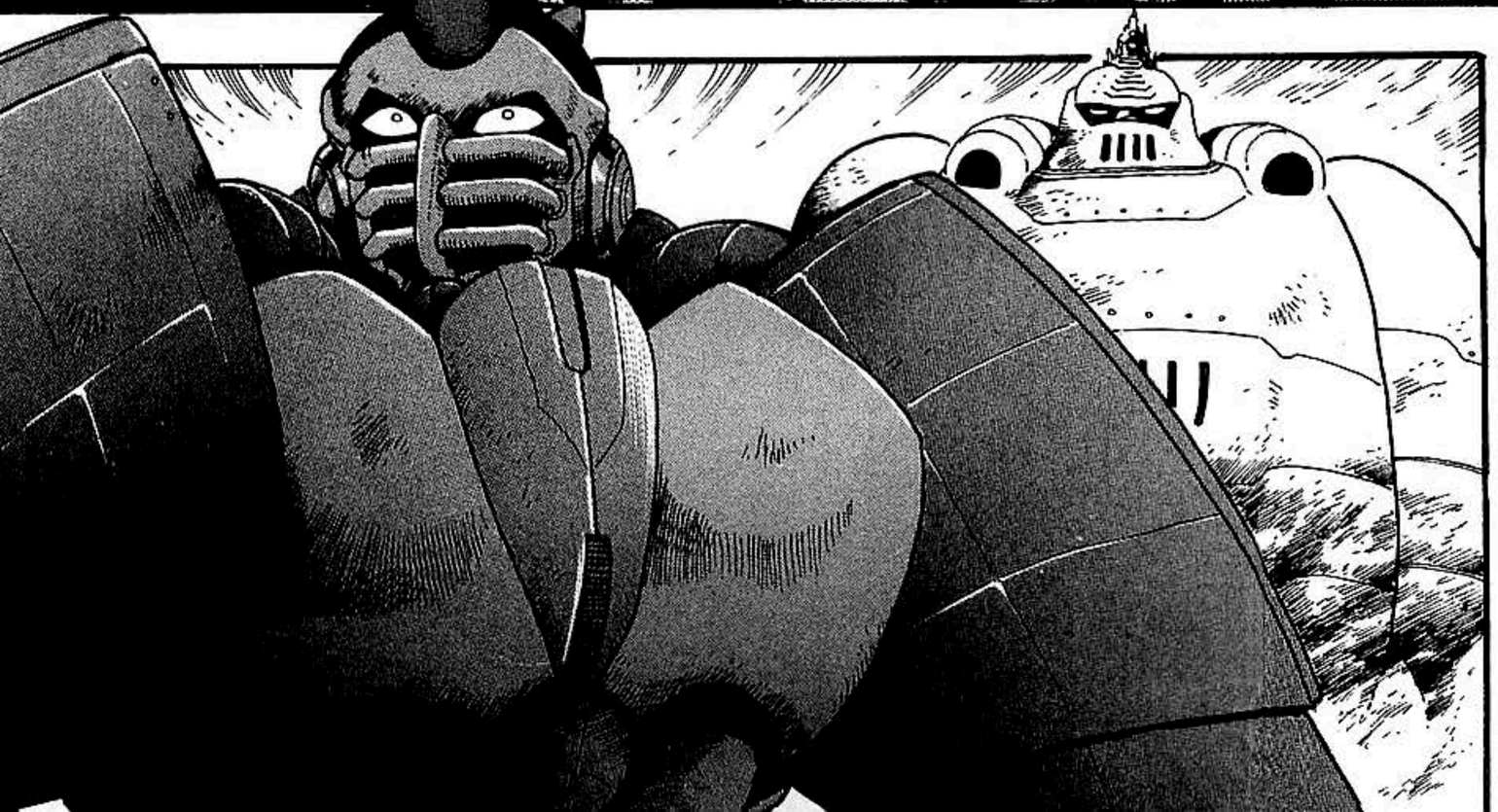

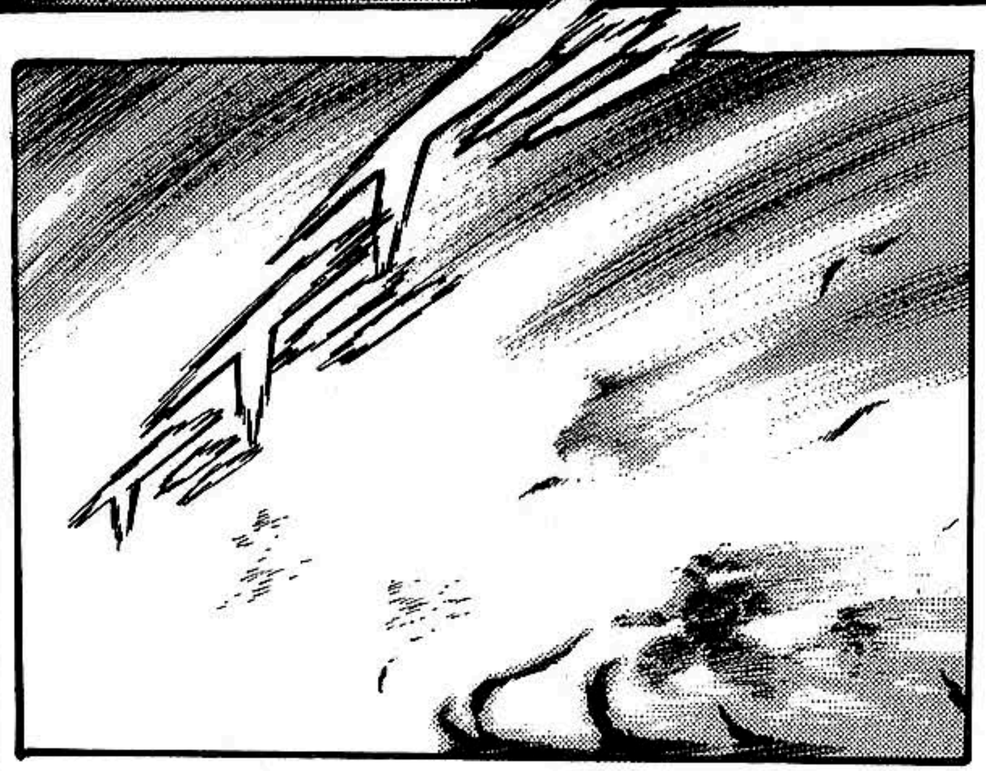

¡WAJAJAJAJA! ¡¿PUEDEN VER ESE PODER DESTRUCTIVO PURO?!

AHORA, DESPUÉS DE TODOS ESTOS AÑOS, ¡¡ES LA HORA DE NUESTRA VENGANZA !!

¡¡ADELANTE!!

¡VAYAN Y DESTRUYAN TODO A SU PASO!

NO PUEDE SER... ¡VISTE LA ENERGÍA QUE TIENE ESA COSA!
SI USAMOS UN ARMA NUCLEAR CONTRA ESO, ¡¿QUIÉN SABE QUE PODRÍA PASAR?!
¡¡COMO COÑO SE SUPONE QUE VAMOS A PELEAR CONTRA ESA COSA?!
¡MIERDA!
!?
STELLBOMBER, ¡RETÍRENSE A VEINTE KILÓMETROS DEL FRENTE...!

¡LAS COMPUTADORAS YA ESTÁN PREDICIENDO EL FIN DE LA HUMANIDAD! ¡¡NO PODEMOS DEJAR QUE ESTE MONSTRUO VIVA...!!

¡YA NOS HAN DADO ÓRDENES, NUESTRAS ARMAS NO LE HACEN NADA!

¡SI QUEREMOS HACERLO, DEBEMOS LANZARLE TODOS NUESTROS MISILES!

¡DETENTE! ¡¡SOLO QUEDARÁN ATRAPADOS EN LA EXPLOSIÓN!!

¡A LA MIERDA CON ESO! ¡¡NOSOTROS NO VAMOS A HUIR!!

INCREÍBLE ...

ESTO ES...

!!

¡¡NO PUEDO DEJAR QUE TE VAYAS DE ESTA FORMA !!

¡¡GAI, NO MUERAS!!

¡INICIANDO CUENTA RE-GRESIVA!

PERO AHORA ...

AHORA LO SÉ...

FUI UN IDIOTA... NUNCA LO SUPE...

AHORA QUE SOY PARTE DEL GETTER... LO COMPREN-DO...

VOLVERÉ A SER LO QUE ERA ANTES... ALGO MÁS QUE UN SER VIVO ...

GO...YO NO VOY A MORIR.

EL SIGNIFICADO DEL TIEMPO Y EL ESPACIO PARA NOSOTROS, LOS HUMANOS, ES TAN SIMPLE...

ESO ES.

TODO EN EL UNIVERSO...SÍ... LO ENTIENDO...

JAJA-JA...

¿POR QUÉ EN LA TIERRA HAY TANTAS PER-SONAS...?

MI ABUELA MURIÓ CUANDO YO ERA JÓVEN ...

AHORA SÉ LAS RAZONES ...

¿POR QUÉ UNO MÁS UNO ES DOS?

MÁS BIEN... ¿POR QUÉ CREEMOS QUE ES ASÍ?

ESTOY BIEN. YA SE LA RAZÓN POR LA QUE ESTOY AQUÍ.
GO.

¡¡VOY A SACARTE DE AHÍ!!
GAI, ¡AGUANTA!

¡LA LUZ DE LA ENERGÍA VITAL!
SÍ... ES BRILLANTE.
TÚ Y YO... IREMOS HACIA ESA A ESA LUZ...

GO...NO TENEMOS TIEMPO. TE DIRÉ LO QUE HE APRENDIDO.

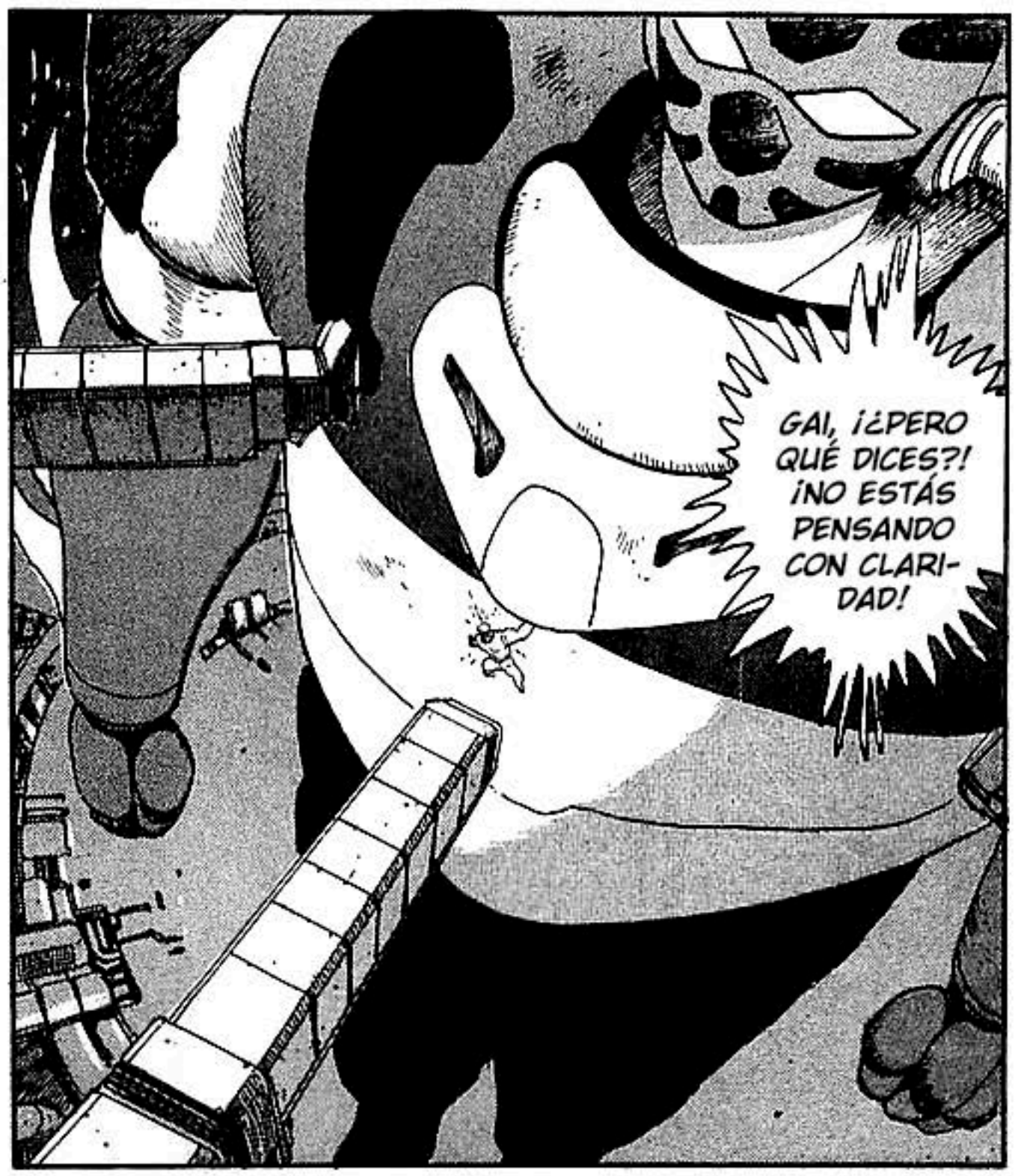
GAI, ¡¿PERO QUÉ DICES?! ¡NO ESTÁS PENSANDO CON CLARIDAD!

EN VEINTICUATRO MINUTOS Y CUARENTA Y DOS SEGUNDOS, LOS RUSOS LANZARÁN UN MISIL NUCLEAR...

EL GETTER ES LO ÚNICO QUE PUEDE DETENERLO ...

AL MENOS HAZ ESO. DESPUÉS PUEDES DESTRUIR EL GETTER...

GO...

TODOS... ESTÁN AQUÍ...

KEI, TAMBIÉN ...

SAKU

GAI!

¡ESO ESTUVO CERCA ...!

¡¿QUÉ?!

¡HA EMPEZADO LA CUENTA REGRESIVA PARA EL LANZAMIENTO DEL MISIL!

¡¡CORONEL!!

...ES EL GETTER.

LO ÚNICO QUE PUEDE EVITAR NUESTRA DESTRUCCIÓN ...

GYAA-!

¡¡YA HEMOS LLEGADO DEMASIADO LEJOS!!

¡REGRESEN Y SIGAN VIVIENDO!

¡¿POR QUÉ NOS SIGUEN?!

¡¿CÓMO VAMOS A DERRIBAR A ESE MONSTRUO?!

¡¡LA ÚNICA OPCIÓN ES NUESTRO VOLGA ...!!

¡¿ QUÉ ?!

¡CAMBIANDO AL MODO MEGA-CAÑÓN ...!

¡¡ SOLO MIREN !!

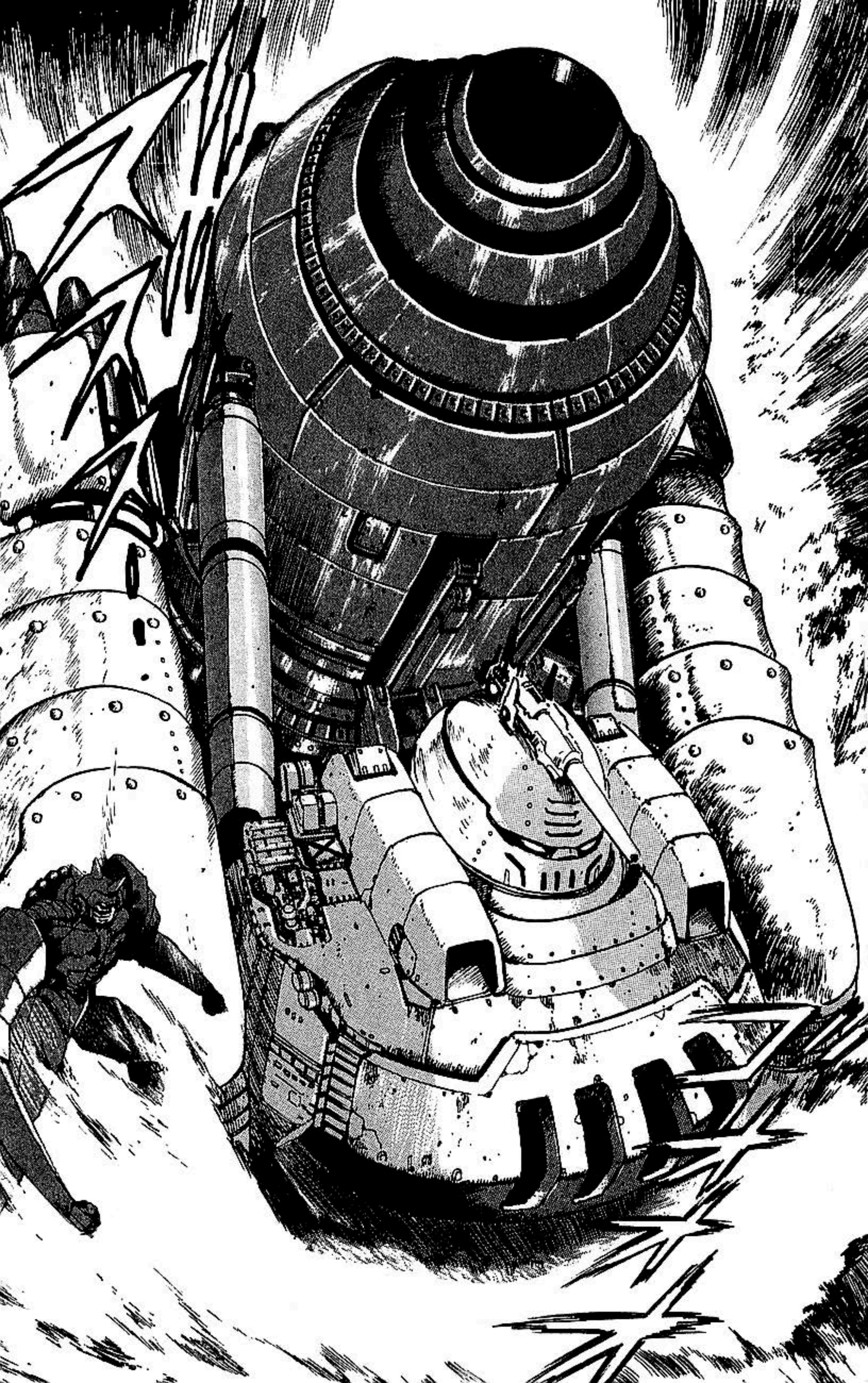

¡WOAH! ¡¡ESE ES UN CAÑÓN JODIDA-MENTE GRANDE!!

¡¡ANTES DE QUE NOS DISPARE CON SU CAÑÓN DE MAGMA DE NUEVO!!

¡¡DISPARA!!

¡¡TENEMOS QUE DARLE EN LA BOCA!!

¡¡FUEGOOOO-!!

¡¡ AHORA !!

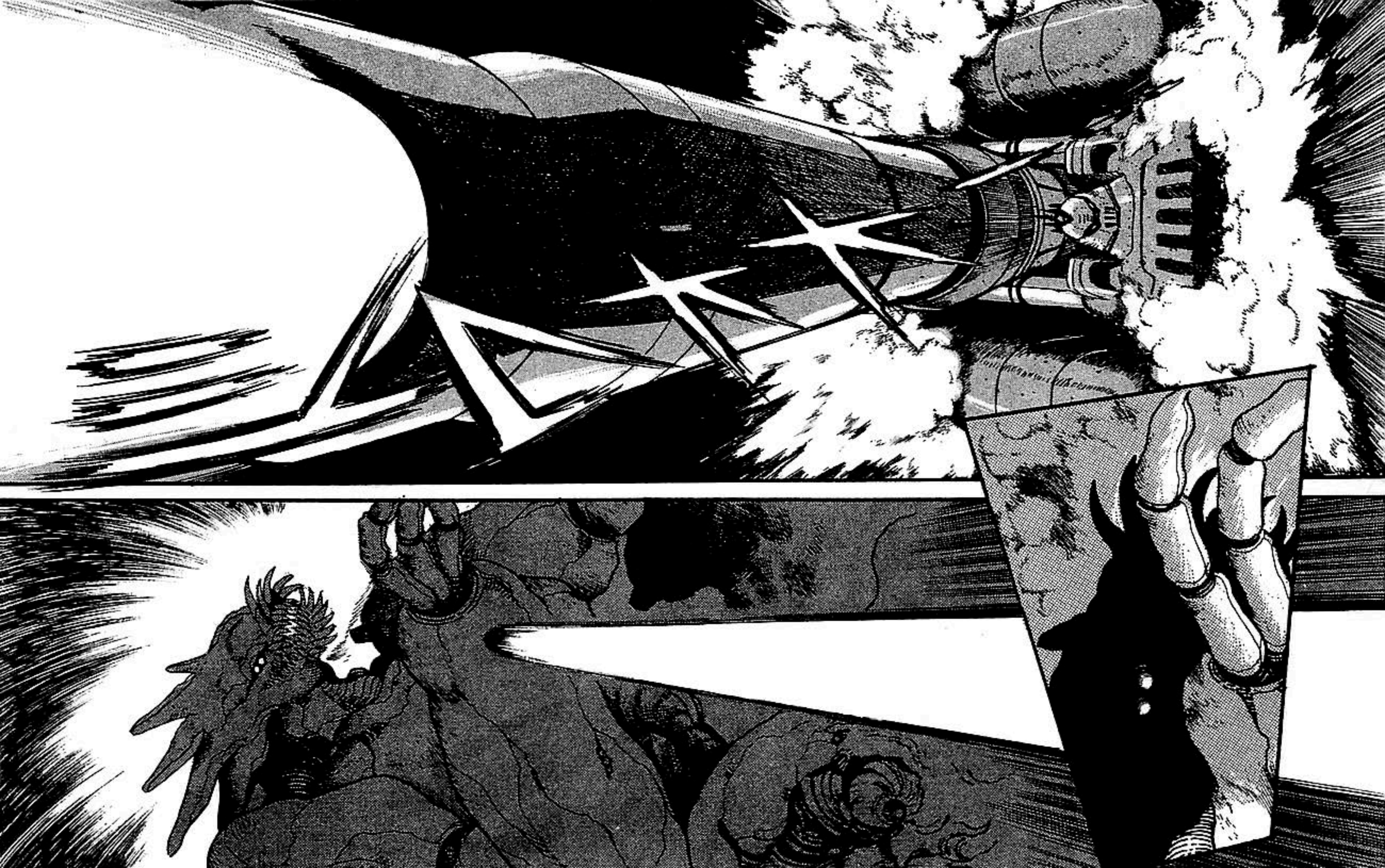

¡¡SÍ!!

¡¿SE MURIÓ?!

NO, ¡¡ESTÁ DEVOLVIENDO EL FUEGO!!

¡QUEDAN 13 MINUTOS PARA EL LANZAMIENTO DEL MISIL...!

AQ

SERÁN 30 MINUTOS HASTA QUE LOS PREPARATIVOS PARA EL LANZAMIENTO DEL GETTER ESTÉN LISTOS...

¡¡LA COMPUERTA DEL HANGAR NO SE ABRE ...!!

CORONEL JIN, ¡¡¡¡POR FAVOR APÚRENSE EN ABORDAR LA MÁQUINA DOS!!

¡¡NO HAY NINGUNA ANOMALÍA EN EL SISTEMA DE PROPULSIÓN DEL GETTER!

COMANDO DE RADIOFRECUENCIA... ¡ABIERTO!

DESPUÉS DE TODO DECIDISTE PILOTARLO...

¡¡A PESAR DE QUE ERAS EL LO QUERÍA DESTRUIR!

EL VIEJO UNIFORME, QUIERO DECIR.

CREO QUE TE QUEDA BIEN...

ENTONCES, ¿QUÉ SE SIENTE PILOTAR EL GETTER-1?

...

¡¡Y A DONDE SE HAN IDO GAI Y KEI!!

ESTOY AQUÍ PARA DESCUBRIR QUE ES LO QUE QUIERE EL GETTER...

¿DÓNDE ESTÁS?

...SOLO TU CORAZÓN PUEDE SENTIR!

¡ES ALGO QUE...

NO LO SABRÁS BUSCÁN-DOLOS.

¿QUÉ PIENSA HACER JIN...?

GO, ¡¡CUENTO CONTIGO!!

¡HAGÁMOSLO!

JEJ.

PILOTEARÉ ESTA.

ESTOY EN LA DOS.

ES POR ESO QUE ESTOY AQUÍ.

Y A DIFERENCIA DE NOSOTROS, EL ES NECESARIO PARA LO QUE VIENE DESPUÉS DE ESTO.

EL YA NO PUEDE PILOTAR MÁS ...

¡VALE!

CORONEL, ¡SE ACABA EL TIEMPO...!

¡A ESTE PASO NO LO LOGRA-REMOS...!
CORONEL JIN, ¡¡LA COMPUERTA NO SE ABRE, NO IMPORTA LO QUE HAGAMOS!!

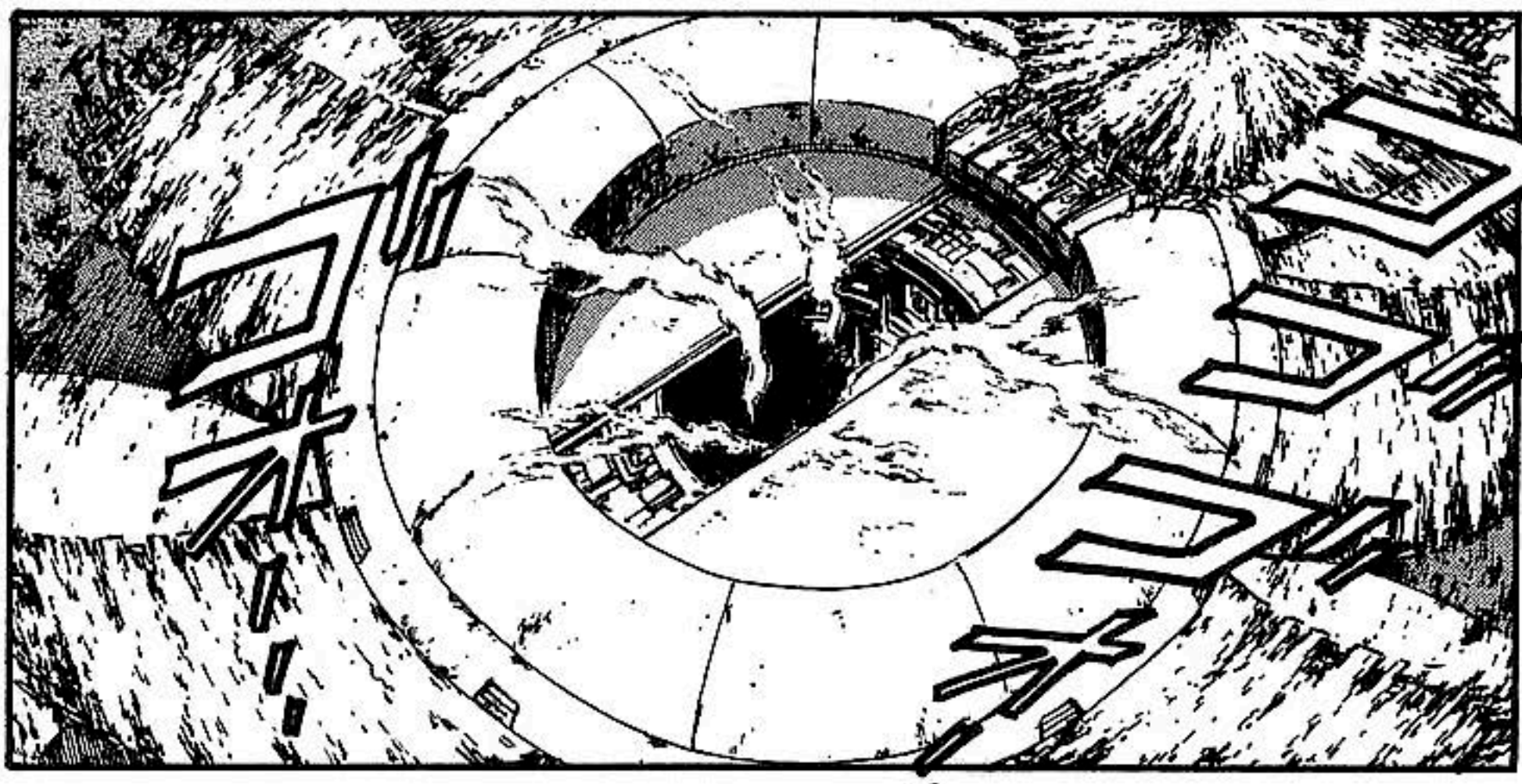

¡¡EL GETTER SE ESTÁ MOVIENDO!!
¡LA COM-PUERTA SE ABRE!

¡NO! ¡¿PIENSAN DEJARME CON VIDA ?!

AAAAARGH!!

FUE LA GENTE DEL LABORATORIO SAOTOME.

NO FUI YO.

¿TÚ ABRISTE LA COMPUERTA?

NO...NUESTRO VIAJE SOLO ACABA DE COMENZAR.

ASÍ QUE... NUESTRO VIAJE ESTÁ LLEGANDO A SU FIN.

CREO... QUE HE VIVIDO PARA ESTE PRECISO MOMENTO.

¡QUEDAN TRES MINUTOS PARA EL LANZAMIENTO DEL MISIL!

¡NUESTRO DESTINO ES EL FRENTE DE GUERRA DE SIBERIA!

¡¡VÁ-MO-NOS!!

¡¡NUESTRO DESTINO ES EL FRENTE DE GUERRA DE SIBERIA...!!

¡VÁMO-NOS!

¡QUEDAN TRES MINUTOS PARA EL LANZAMIENTO DEL MISIL!

PERO NO TE PASES. PODRÍAS ACABAR HACIENDOTE DAÑO

ELLAS SE CONVERTIRÁN EN ENERGÍA PARA EL GETTER.

GO, CONCENTRA TUS EMO-CIONES...

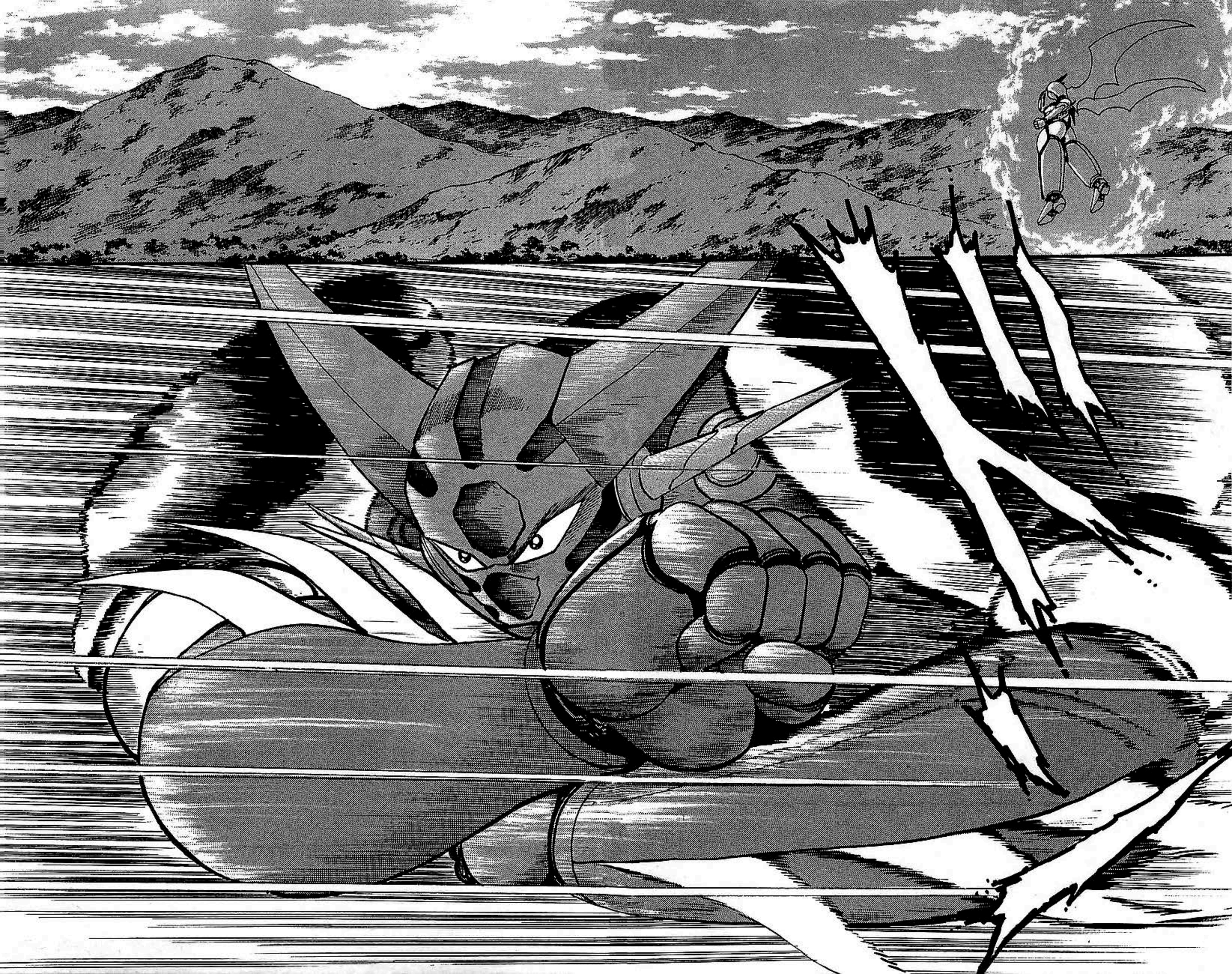

¡ESTO NO ES BUENO! ¡¡EL MAGMA ESTÁ DERRITIENDO NUESTRO ROBOT!!

¡APÚNTENLE A LA BOCA!

¡TENEMOS QUE ACABARLO CON EL SIGUIENTE DISPARO!

¡SEÑOR, NO NOS PODEMOS MOVER!

LA PRÓXIMA VEZ QUE DISPARE SU CAÑÓN DE LAVA, ¡¡ESTAREMOS ACABADOS!!

¡EL CAÑÓN SE ESTÁ MOVIENDO!

¡¿QUÉ?!

¡NOSOTROS NOS ENCARGAREMOS DE APUNTAR EL CAÑÓN A SU BOCA! ¡¡USTEDES ENCÁRGUENSE DE DISPARARLO!!

¡¡MAN-
DÉMOS-
LO AL
INFIER-
NO!!

¡APÚNTENLO 15 GRADOS HACIA ARRIBA A LA DERECHA!

¡QUEDAN DIEZ SEGUN-
DOS PARA EL LANZAMIENTO DEL MISIL!

¡¡NO ME ARRE-
PIENTO DE NADA ...!!

¡JODER!

¡DÉMOSLE UNA PALI-
ZA A ESTA MIERDA!

WOOAH!
¡NOS ACERCAMOS A SIBERIA A TODA VELOCI-DAD-!
¡QUEDAN CINCO SEGUNDOS PARA EL LANZAMIENTO DEL MISIL! CUATRO... TRES...

GYA-
AAA!!

YAAA-
AAH!!

0

1

2

¡¡DETENGAN EL LANZAMIENTO...!!

¡LO HICIMOS!

YA HAN LANZADO EL MISIL.

ES DEMASIADO TARDE.

¡YA NI SIQUIERA PODEMOS MOVERNOS!

HICIMOS LO QUE PUDIMOS.

¡SU SANGRE ES LAVA! PARECE UN VOLCÁN EN ERUPCIÓN..

JEJ ...

MIRA ESO.

EL MISIL NUCLEAR NO HARÁ MÁS QUE EXPLOTAR EN VANO.

¡A ESTE PASO LA TIERRA PODRÍA DEJAR DE GIRAR!

ALGO COMO ESO TE HACE SENTIR COMO SI ESTUVIERAS EN LAS PROFUNDIDADES DEL INFIERNO...

¡PUEDE QUE LA TIERRA YA NO TENGA SALVACIÓN ...!

APÚRENSE Y VÁYANSE DE AQUÍ.

¿Y A DÓNDE DEBERÍA-MOS IR?

EMPERATRIZ JATEGO, ¡UN MISIL SE ACERCA POR EL ESTE-SURESTE!

ELLOS NO PUEDEN VIVIR EN OTRO LUGAR QUE NO SEA ES-TE PLANETA...

¡¿HASTA CUÁNDO VAN A DEJAR DE DESTRUIR SU HOGAR ?!

¡VAYA, LOS HUMANOS SON IDIOTAS HASTA EL FINAL...!

ESO PARECE.

¿ES NU-CLEAR?

SE MATARÁN A SI MISMOS SIN QUE TENGAMOS QUE MOVER NI UN DEDO.

EMPERATRIZ JATEGO, REGRESEMOS AL MAGMA...

¡HAY UNA UNIDAD AÉREA QUE VIENE DE LA DIRECCIÓN OPUESTA A LA DEL MISIL!

¡¡SE ACERCA A UNA VELOCIDAD INCREÍBLE!!

¡¡NUNCA ANTES HABÍAMOS VISTO ALGO TAN RÁPIDO!!

¡¿QUÉ?!

¡ME DIRIJO A TU POSICIÓN!

GO!?

SHO, ¡¿PUEDES OÍRME?!

SHO!

¡IDIOTA! ¡¡¡UN MISIL NUCLEAR VIENE HACIA NOSOTROS ...!!

¡¡NO SE RINDAN, VAMOS A SALVARLOS!!

GO, RÍNDETE.

¡¿PLANEAN SUICIDARSE ...?!

AH-!

YOOOOH!

EL GETTER ES PILOTADO POR TU VOLUNTAD.

GO ...

¡VAMOS, VAMOS!

...VOLVIERA AL MAGMA. EL MISMO QUE AYUDÓ AL AVANCE DE LA HUMANIDAD.

AQUEL QUE HIZO, QUE EL IMPERIO DINOSAURIO ...

ASÍ QUE EL GETTER ROBO HA APARECIDO.

INCLUSO CON EL GETTER, ¡NO PODRÍAN DETENER UN MISIL NUCLEAR!

¡¿CÓMO PUEDEN SER TAN ESTÚPIDOS?!

¡¡MANDARÉ ESE MISIL A LOS CONFINES DEL ESPACIO!!

TODAS LOS SERES PROVIENEN DE LA MISMA LUZ DE ENERGÍA.

Y TODOS SE DIRIGEN AL MISMO FINAL.

¡¡MIENTRAS QUE ESA COSA SIGA VIVA, EL IMPERIO DINOSAURIO NO TENDRÁ NINGÚN FUTURO!!

YA ESTÁ AQUÍ.

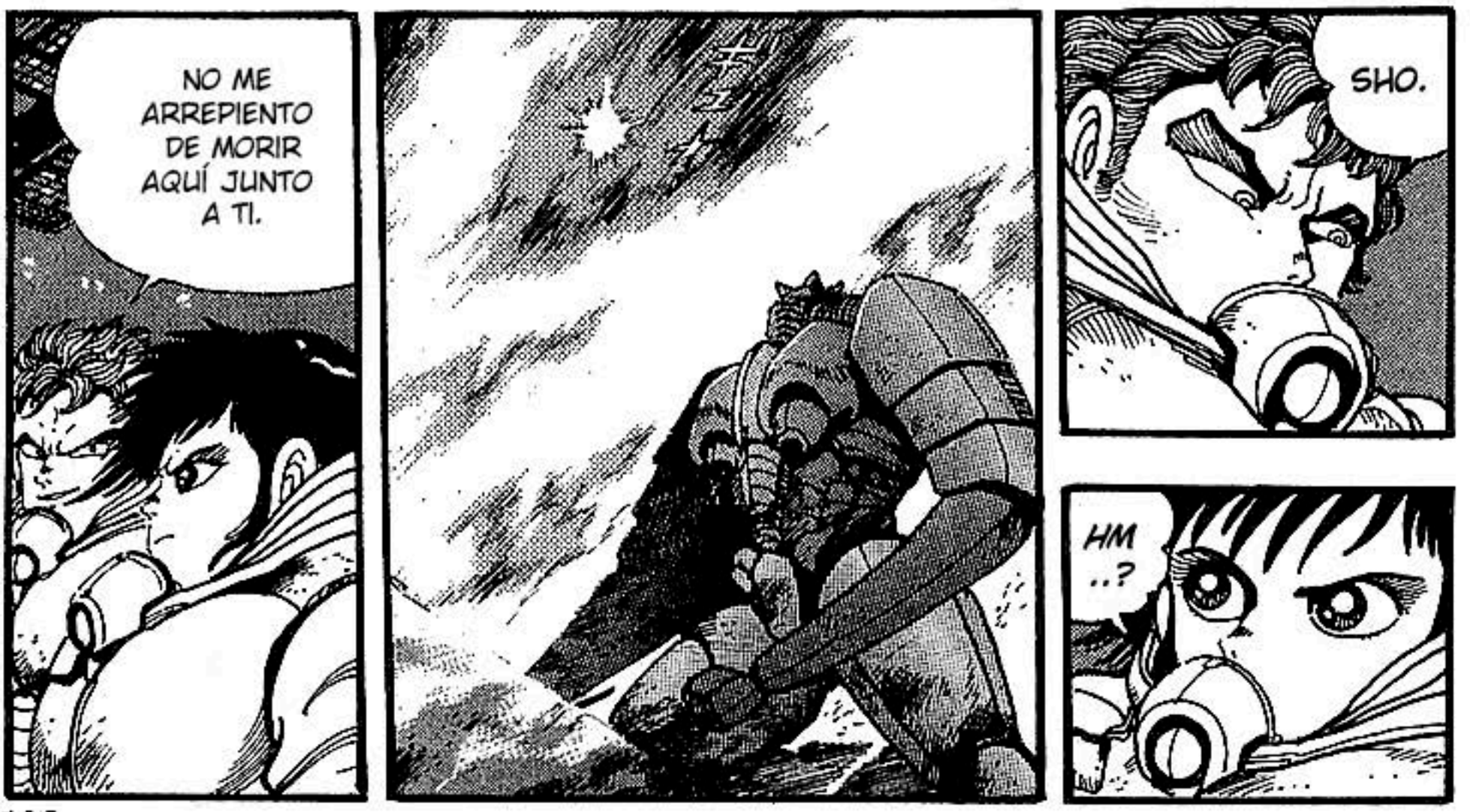
NO ME ARREPIENTO DE MORIR AQUÍ JUNTO A TI.
SHO.
HM ..?

SCH-
WARTZ
...

¡¡NO SE PONGAN ASÍ CONMIGO!!

¡¡¡SEGÚN EL RADAR SE SUPONE QUE DEBERÍAN ESTAR A UNOS CUANTOS CIENTOS DE KILÓMETROS DE AQUÍ!!!

¿DE DÓNDE COÑO HAN SALIDO?

AH...

LES DIJE QUE VENDRÍAMOS A SALVARLOS.

VAMOS A OCUPARNOS DE...

ESO PRIMERO.

¡FÍJATE EN COMO VUELA!

¡¿CÓMO PIENSAN HACER ESO?!

¡¿OCUPARSE DE...?!

¿Eh?

LO ÚNICO QUE PODEMOS HACER ES CREER EN EL GETTER.

...

GO, ¿QUÉ VAS A HACER?

¡¡VAMOS!!

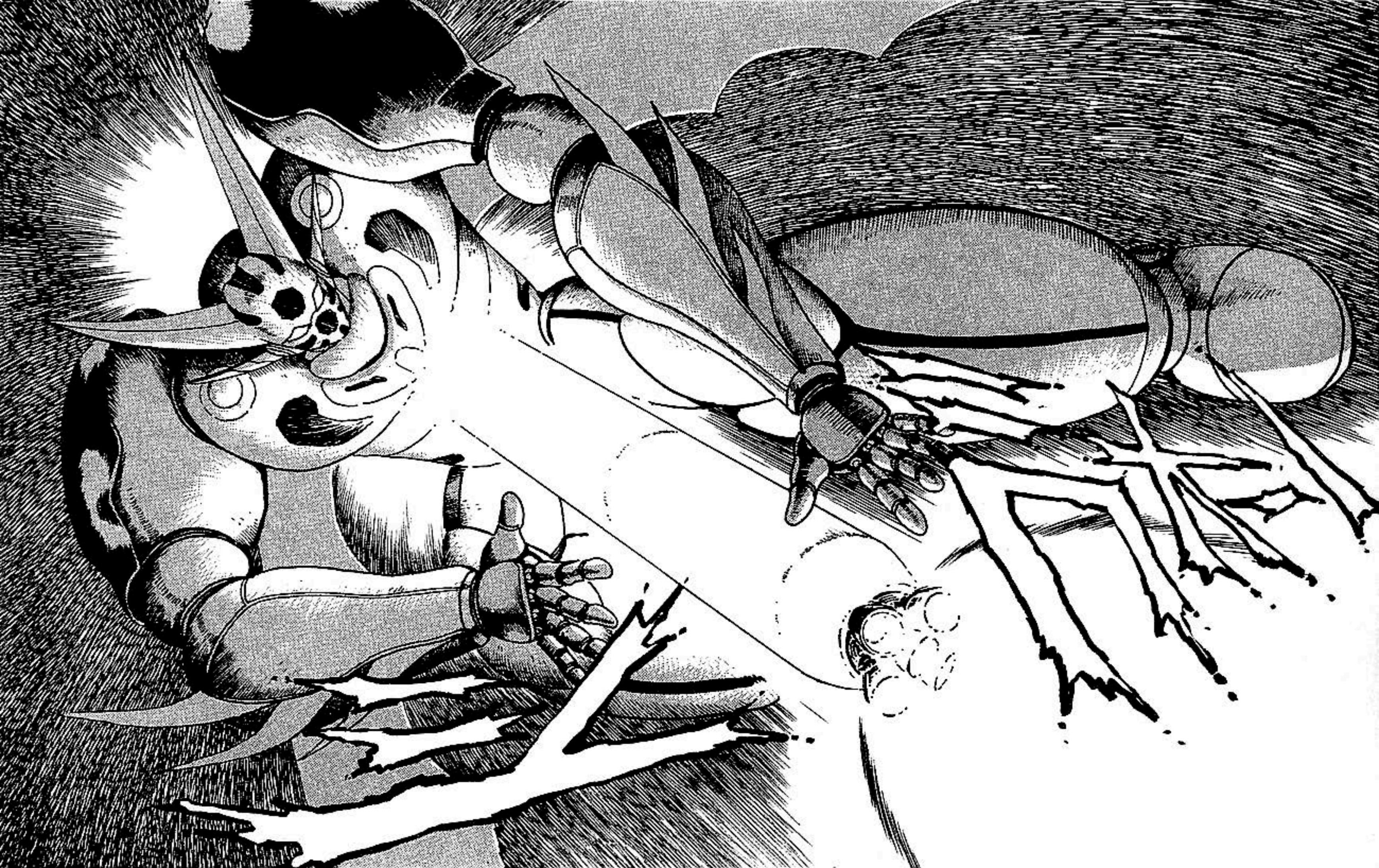

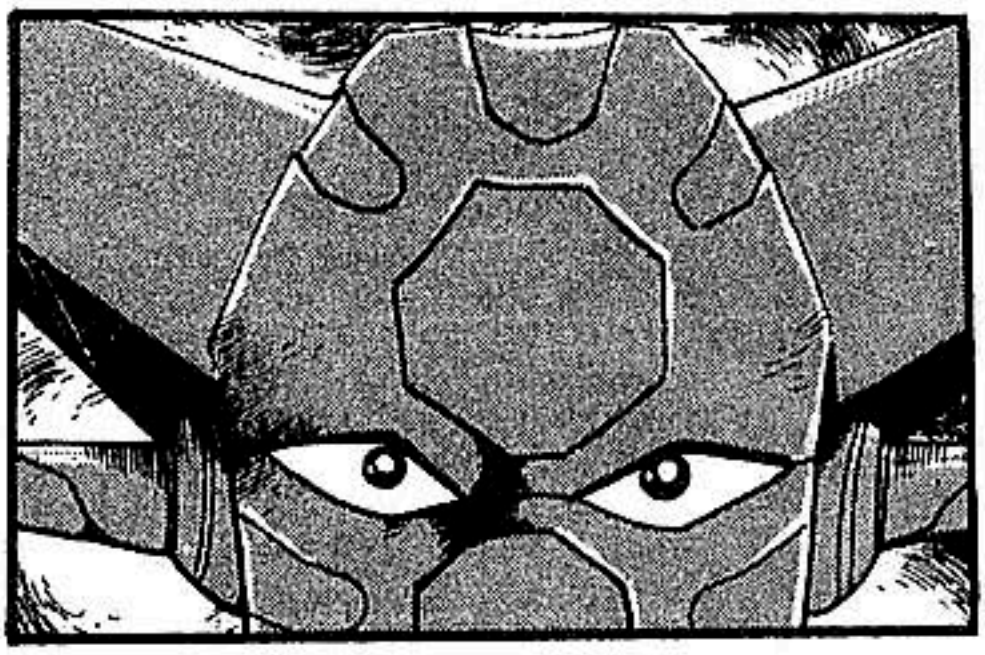

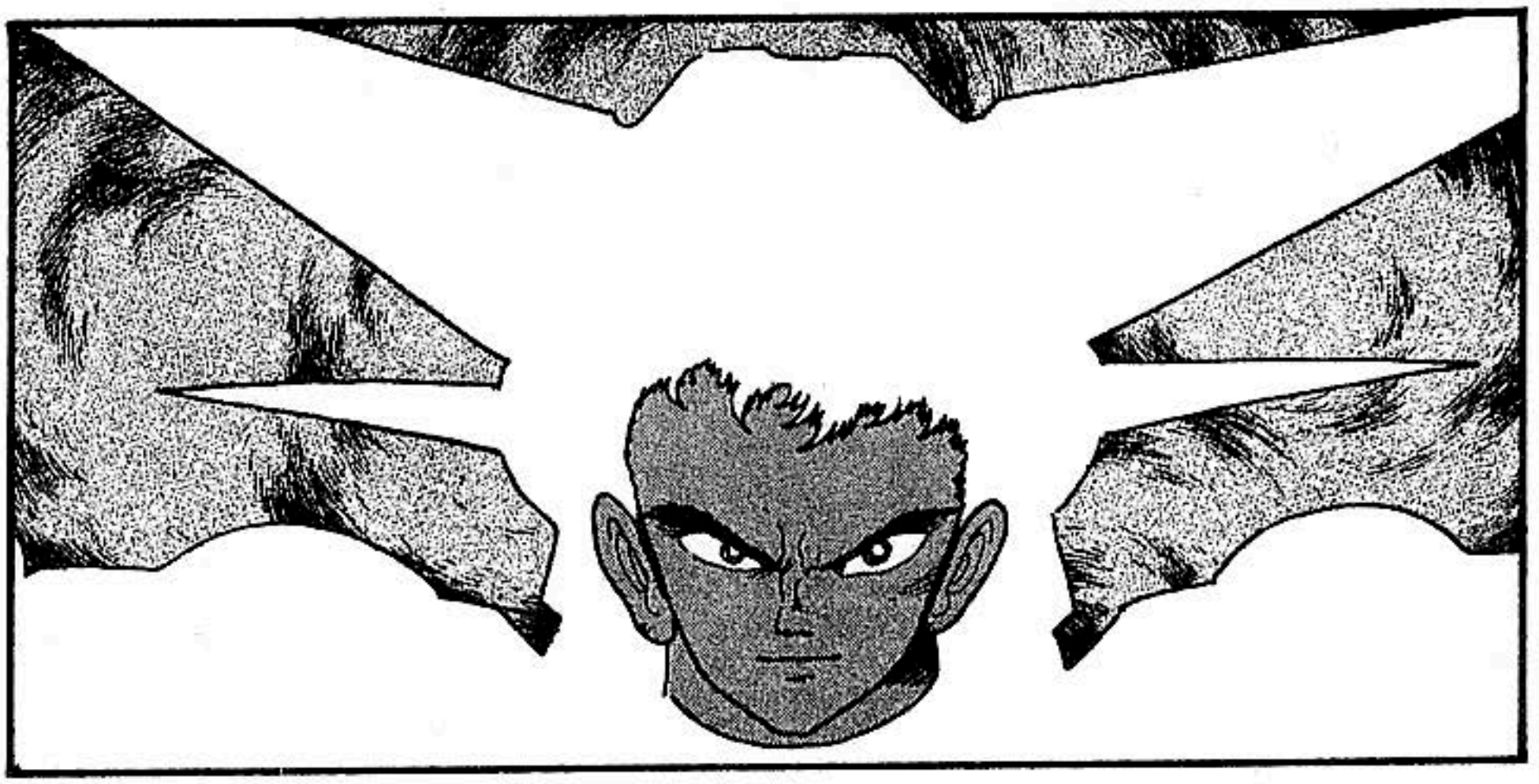

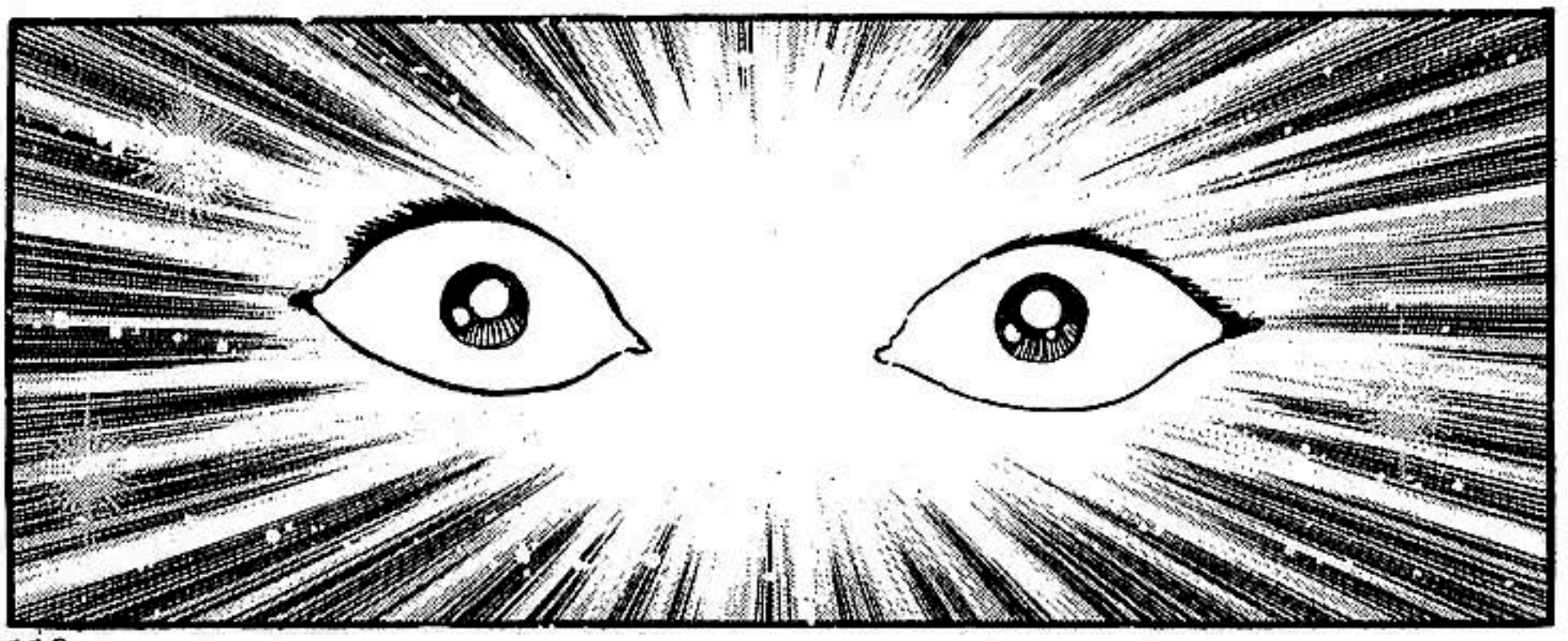

SIMPLEMENTE... INCREÍBLE.

SIEMPRE FUE ASÍ DE SIMPLE.

TODO... LO ENTIENDO TODO.

NO HAY NADA QUE TEMER.

¡PORQUE TODA LA ENERGÍA PROVIENE DEL MISMO LUGAR!

LA VIDA TAMBIÉN EXISTIRÁ ...

MIENTRAS QUE EXISTA EL ESPACIO ...

GYAAAA-!

AAH!!

GYA-
AAA-
AH!

¡EMPERATRIZ, JATEGO!

¡EL GETTER ROBO PRETENDE VOLVER A DETENERNOS!

MIENTRAS QUE TU EXISTAS, ¡¡NOSOTROS NO TENDREMOS FUTURO!!

MALDITO SEAS, GETTER ROBO...

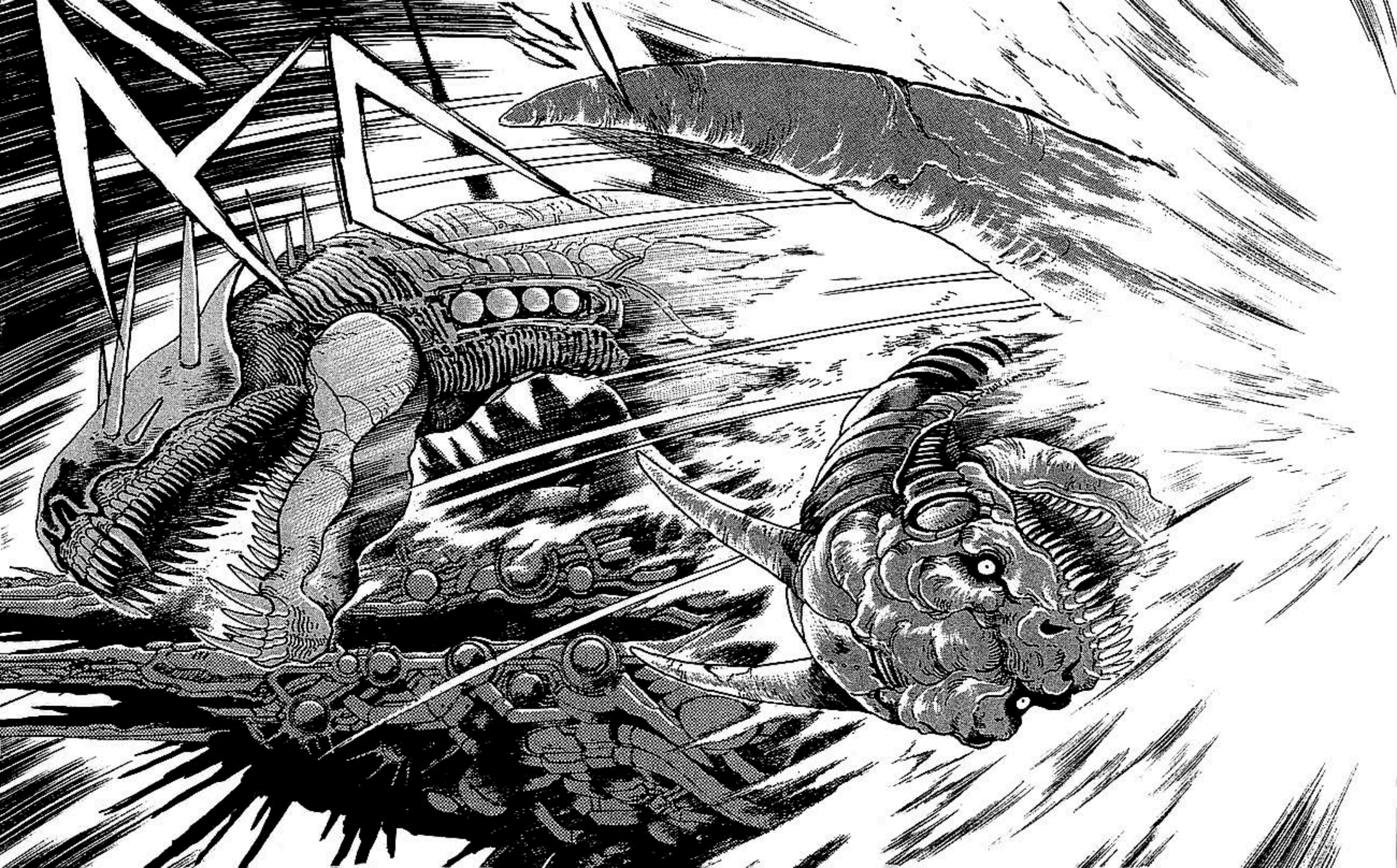

TÚ ...

GO, ESTA ES NUES-TRA ÚLTIMA BATALLA.

AHORA. ¡¡VÁMO-NOS!!

PERO SI PIENSAS EN QUE LOS SERES VIVOS SON COMO UNA COMPUTADORA...

QUIEN SABE.

ENTONCES YO SERÍA UN PROGRAMA QUE CONOCE SU PROPÓ-SITO.

¿ASÍ QUE TÚ ERES DE QUIÉN HABLAN CUANDO MENCIONAN QUE ERES "HIJO DE DIOS"?

YA DEJEN DE HABLAR ...

AQUÍ VIENEN.

YA SABÍA QUE ESTE DÍA LLEGARÍA.

NO, PARA NADA. ESTOY MUY EMOCIONA-DO.

ESO DEBE SER ABURRIDO.

AHORA ENTIENDO PORQUE ... DECIDISTE PILOTARLO A PESAR DE NO QUERER HACERLO EN UN PRINCIPIO.

YO VI LO MISMO QUE TÚ CUANDO LO ESTABA PILOTANDO.

RYOUMA, TÚ TAMBIÉN VISTE LA ENERGÍA QUE POSEE EL GETTER.

¡GETTER, NO TENDREMOS FUTURO SI TÚ SIGUES EXISTIENDO!

ACABEMOS CON ESTO.

PROFESOR SCHWEITSER, HAY UNA ENERGÍA FUERA DE LO NORMAL QUE PROVIENE DEL POLO NORTE ...!

¡NO PUEDE SER!

SI NO TENEMOS CUIDADO CON ESTO, PODRÍA SER EL FIN DE LA TIERRA.

ESTO ES PELIGROSO ...

¡SEREMOS TESTIGOS DE LA CAÍDA DE LA HUMANIDAD!

SI ESTO SIGUE ASÍ, SU PREDICCIÓN SE HARÁ REALIDAD.

¡OOH!

GRAAAH!

¡LO TENEMOS! ¡¡PÁRTELO A LA MITAD!!

¡EL GETTER ESTÁ FUSIONANDOSE CON NOSOTROS!

¡¿QUÉ?!

¡ESTAMOS SIENDO ABSORBIDOS!

¡¿QUÉ ...?!

¡AAAAH! ¡¡MONS-TRUO!!

¡¡VIENE PARA ACÁ!!

¡¿DÓNDE ESTÁ EL GETTER?!

¡DESA PARE- CIÓ!

!?

¡¿QUÉ ESTÁ PA- SANDO ?!

¡¿DÓNDE ESTÁ...?!

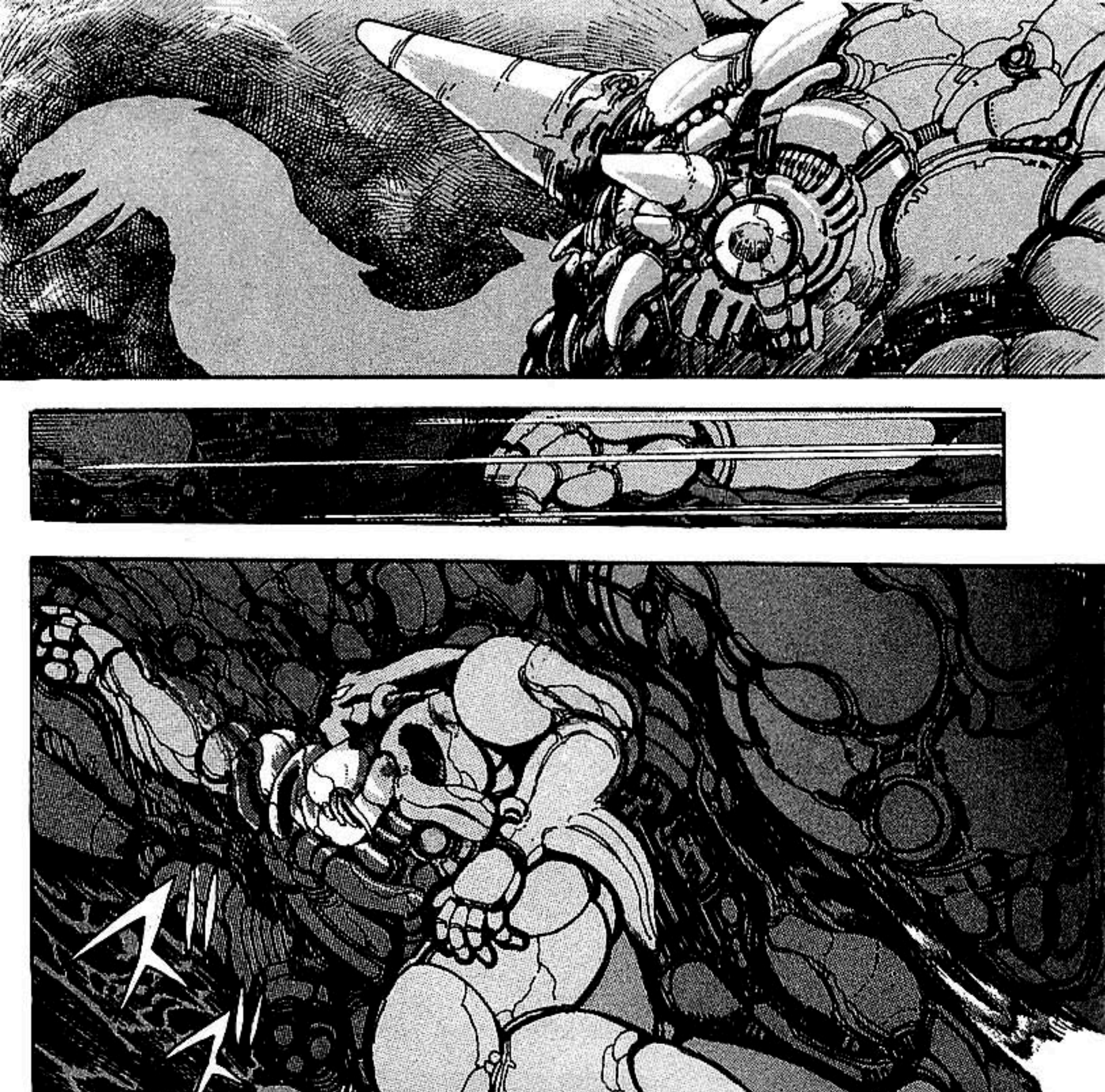

¡¿A DÓNDE SE FUE ?!

AH!

N- NO..!

¡¿QUÉ COÑO ESTÁ PASANDO ?!

¡¿A DÓNDE ...?!

¡¿QUÉ LE PASÓ ?!

AH!

RAA-
AAH!

¡¿EL GETTER ES UN DIOS?! ¡¿O ES ALGO MUCHO PEOR ?!

¡AAAH! ¡¡EMPERA-TRIZ!!

¡¿CÓMO ES ESTO POSIBLE?!

GYA-
AH!

AAH!

N-!

NO-
OO!

TIEMPO... ESPACIO... ¡INCLUSO LA VIDA!

UNA PARADOJA NACIDA DEL EQUILIBRIO ENTRE TODO LO QUE SURGE DE ESTA ENERGÍA.

Y TODO... EMPIEZA DE ÉL.

AH !?

TODO EL UNIVERSO... EXISTE AQUÍ ...

¡¿QUIÉN ERES?!

¡¿QUIÉN ?!

UNA GRAN CANTIDAD DE ENERGÍA FLUYE DE ESTE LUGAR ...

COMO UNA SEMILLA QUE ES LLEVADA POR EL VIENTO A LOS VASTOS CONFINES DE LA TIERRA.

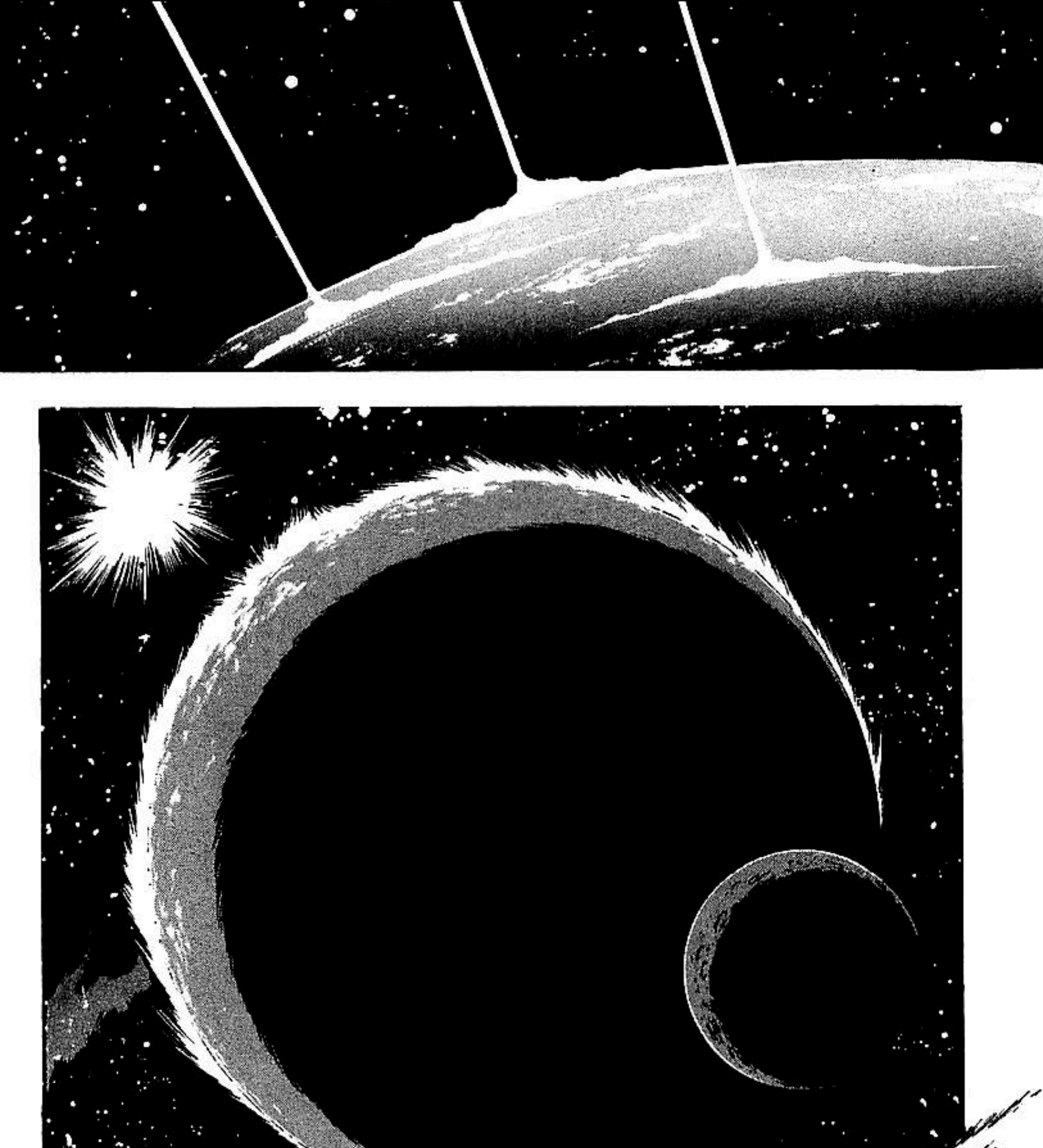

GRA-
AAH!

Y TODO COHEXISTE EN EL MISMO PLANO.

TODO NACE DE LA MISMA ENERGÍA.

TODOS ESTÁN AQUÍ.

¡¿QUÉ?!

E INCLUSO EL PRINCIPIO DE LA EVOLUCIÓN.

LAS PERSONAS, LAS PLANTAS... EL CIELO, EL INFIERNO...

EL GETTER SURGIÓ JUNTO A LOS PRINCIPIOS DEL UNIVERSO PARA QUE ESTA TRAVESÍA SEA POSIBLE.

SOMOS SEMILLAS EN BUSCA DE TIERRA.

HA LLEGADO LA HORA DE NUESTRO VIAJE. NO HAY NADA A LO QUE TEMERLE.

GAI...

SAOTOME...

GWA-
AAH!

NO IMPORTA LO QUE SEAS...

¡¡YA SE HA ACA-BADO!!

¡¿QUÉ?! ¡¿TE CONSIDERAS A TI MISMO EL ORIGEN DE TODO?!

¡NUESTRA ARMA MÁS PODEROSA, EL MYU, SE ESTÁ TRAGANDO TODO EL POLO NORTE!!

¡¡LA ROTACIÓN DE LA TIERRA SE DESVIARÁ, Y EL CLIMA CAMBIARÁ!!

PARECE QUE SU PREDICCIÓN SE HA HECHO REALIDAD.

¡¡NO PODEMOS HACER NADA DESDE AQUÍ!!

¡ES INÚTIL, EL MAGMA SE SIGUE ESPARCIENDO!

¡TODAS LA UNIDADES MILITARES... RETROCEDERÁN 100... NO, 200 KM!

¡GYAJAJAJAJA!
¡NO PUEDES DETENERME!
¡¡NO IMPORTA LO QUE HAGAS, YA NO PUEDES DETENERME!!

MYU !!

¡¡APLAS-TA AL GETTER ...!!

¡¡Y TRÁ-GATE A LA TIERRA!!

QUE TODO COMENZABA AQUÍ.
PENSÉ QUE LES HABÍA DICHO...
USTEDES SON IGUALES A NOSOTROS, LOS HUMANOS.

¡SE VUELVEN A FUSIONAR!

¿LO VEN? ¡¡ESTÁN SIENDO CONSUMIDOS POR MYU!! ¡JAJA-JA!

¡EL MAGMA NOS LLEGA A LAS CADERAS!

NOSOTROS TAMBIÉN TENEMOS PROBLEMAS...

¡NO! ¡¡ESTÁN ACABADOS!!

!?

¡¿ QUÉ ?!

¡¡EL GETTER SE LO ESTÁ COMIENDO!!

AA-AH!

AA-AH!

¡¿PERO QUE MIERDA?!

GO...

DEJA TU CUERPO A LA VOLUNTAD DE LAS LEYES UNIVERSALES.

TODO TERMINA ASÍ DE FÁCIL.

RYOUMA ...

ALGO MAGNÍFICO.

¿QUÉ VA A PASAR AHORA?

¡ESTO ES...!

¡¡SE ESTÁ ACUMULANDO UNA ENORME FUENTE DE ENERGÍA EN EL PUNTO 240 DEL POLO NORTE!!

AAH ...

¡ASÍ QUE ESTO ES LA ENERGÍA GETTER!

AAH...

¡¿QUÉ ES EL GETTER?!

¡¿QUÉ ES LA ENERGÍA GETTER?!

VIDA...

AA-
AAH!!

AAH!

¡¡NO PUEDO CREERLO!!

¡¿QUÉ ES ESTO?!

¡¿QUÉ?!

AMIGOS, VOLVAMOS A VERNOS.

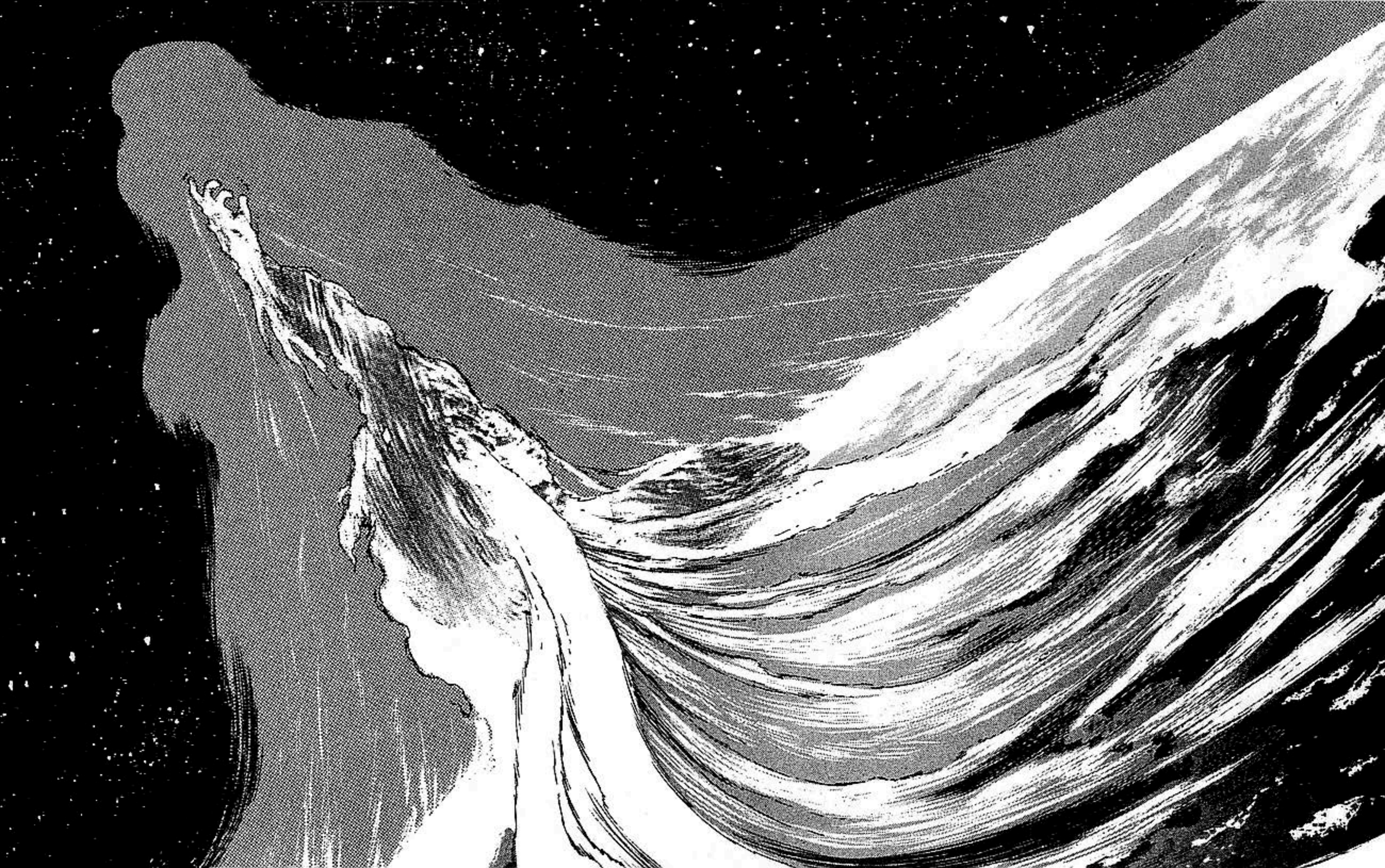

WOAH
!!

KILL
AA-
AAH!

¡SU VELOCIDAD ES ASOMBROSA!

¡SÍGUELO! ¡¿A DÓNDE SE DIRIGE?!

QUÉ...

ES... MARTE.

¡MARTE!

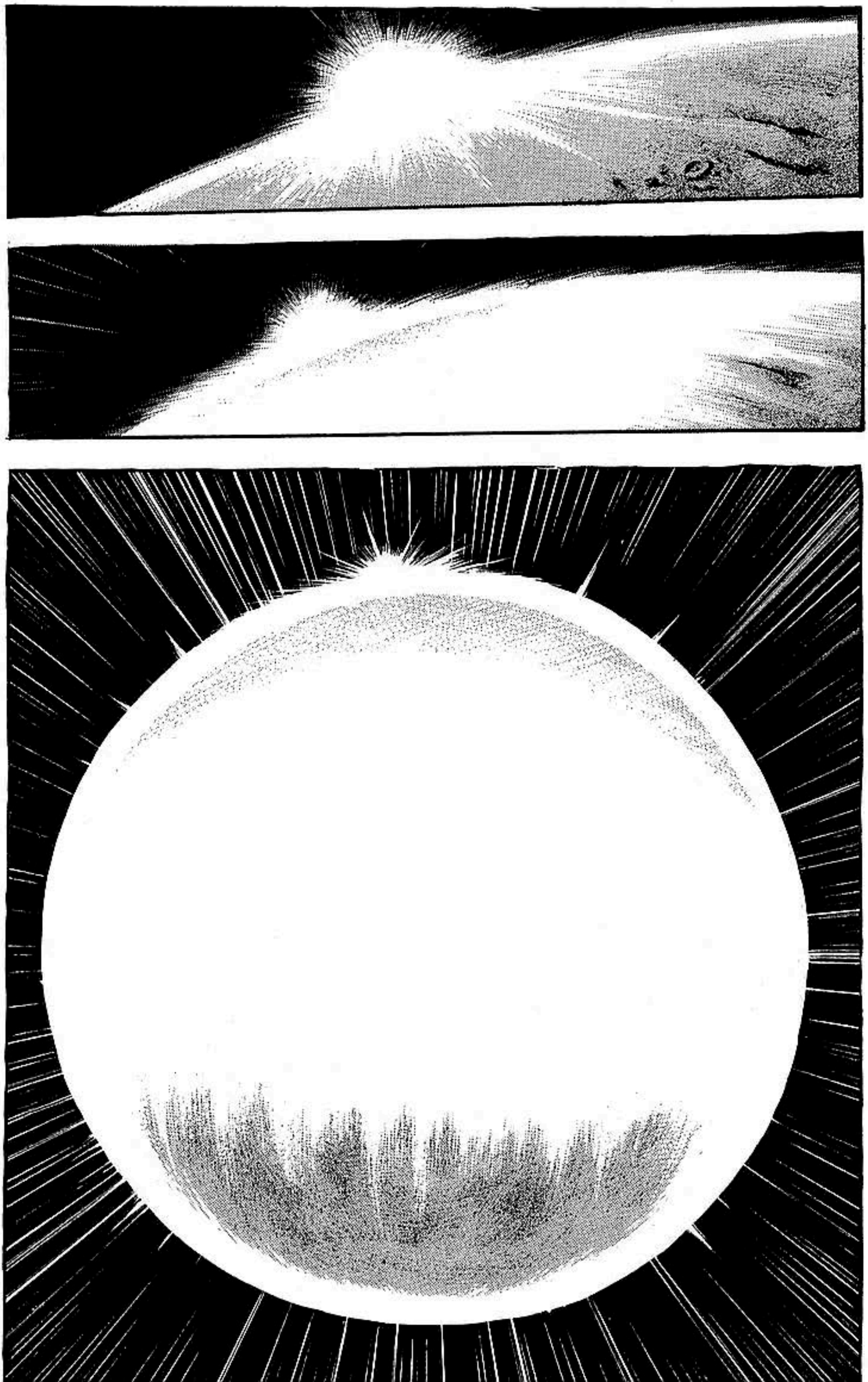

¡LOS CASQUETES POLARES SE ESTÁN DERRITIEN-DO!

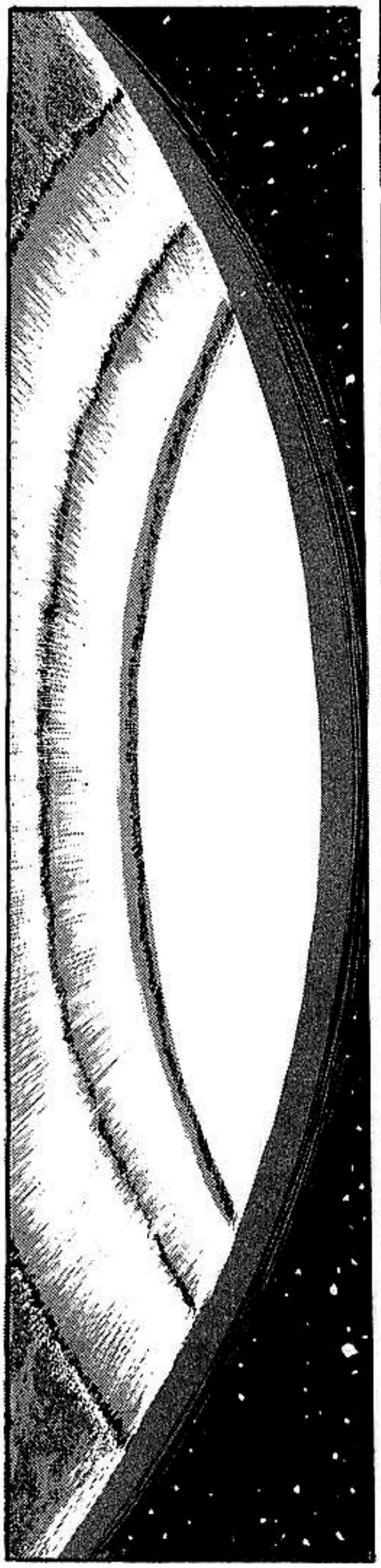

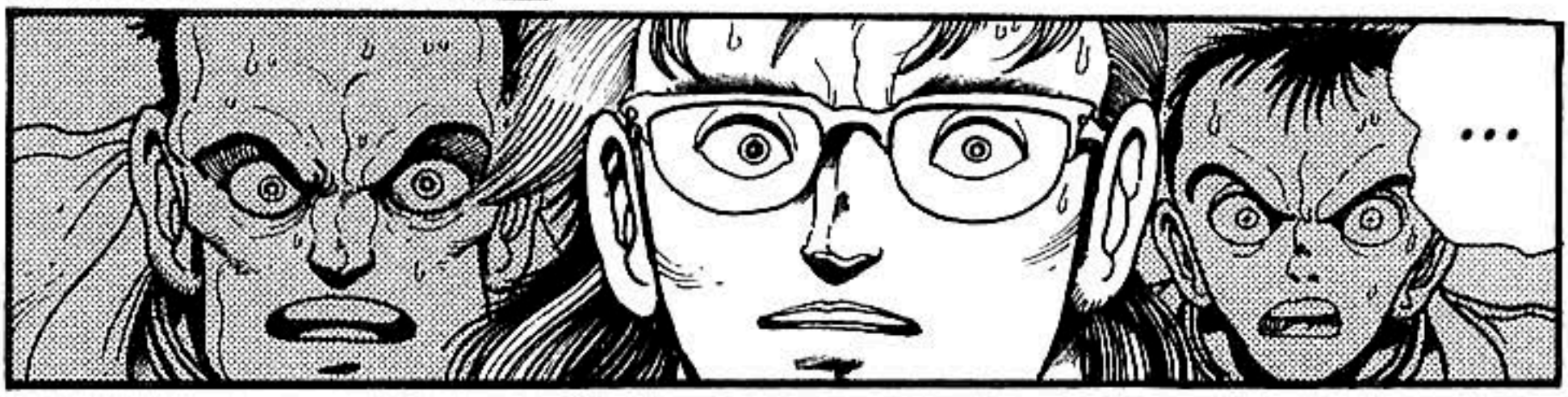
...

¡¿CÓMO ESTÁ LA TIERRA?!
¡PRO-FESOR!

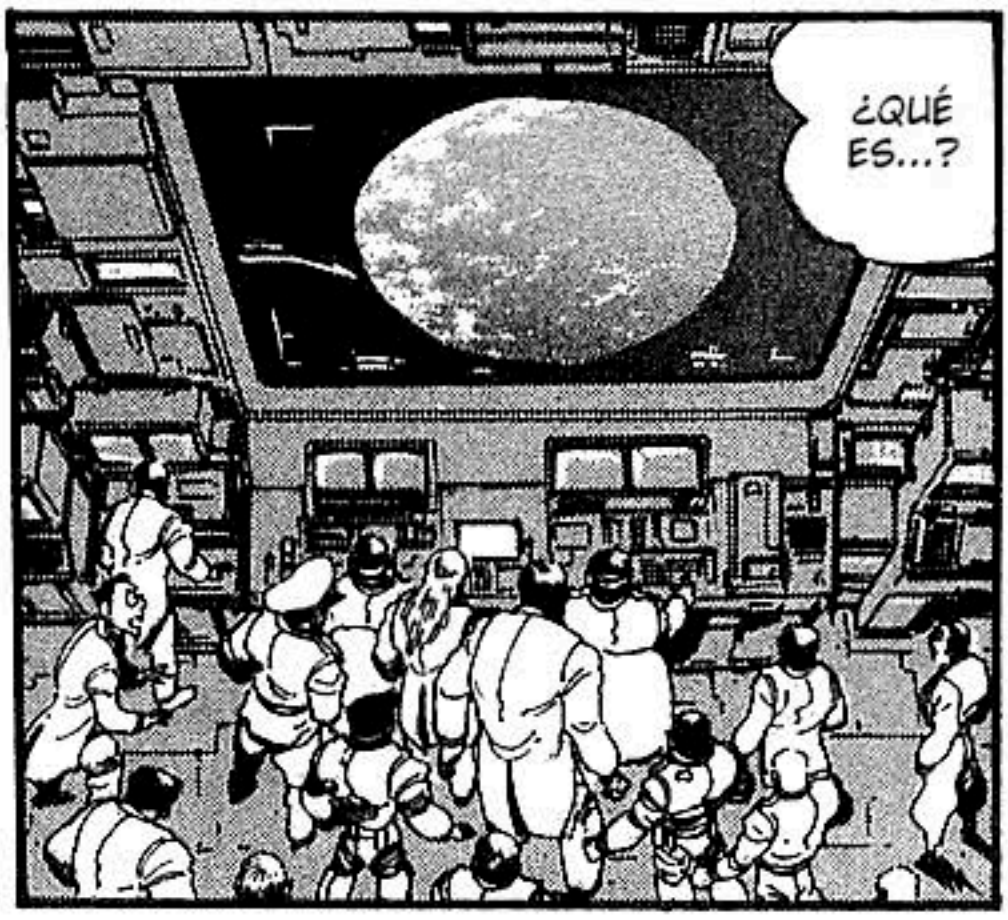
¿QUÉ ES...?

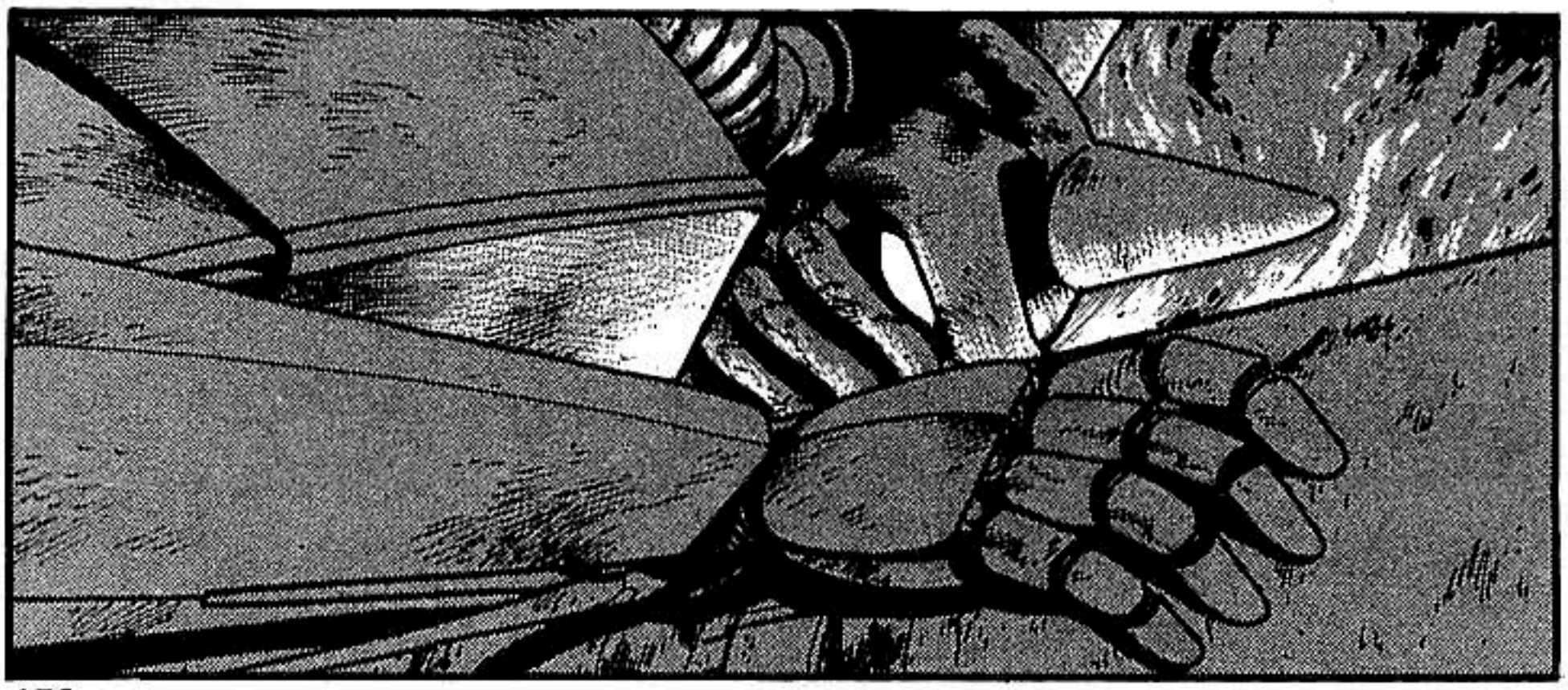

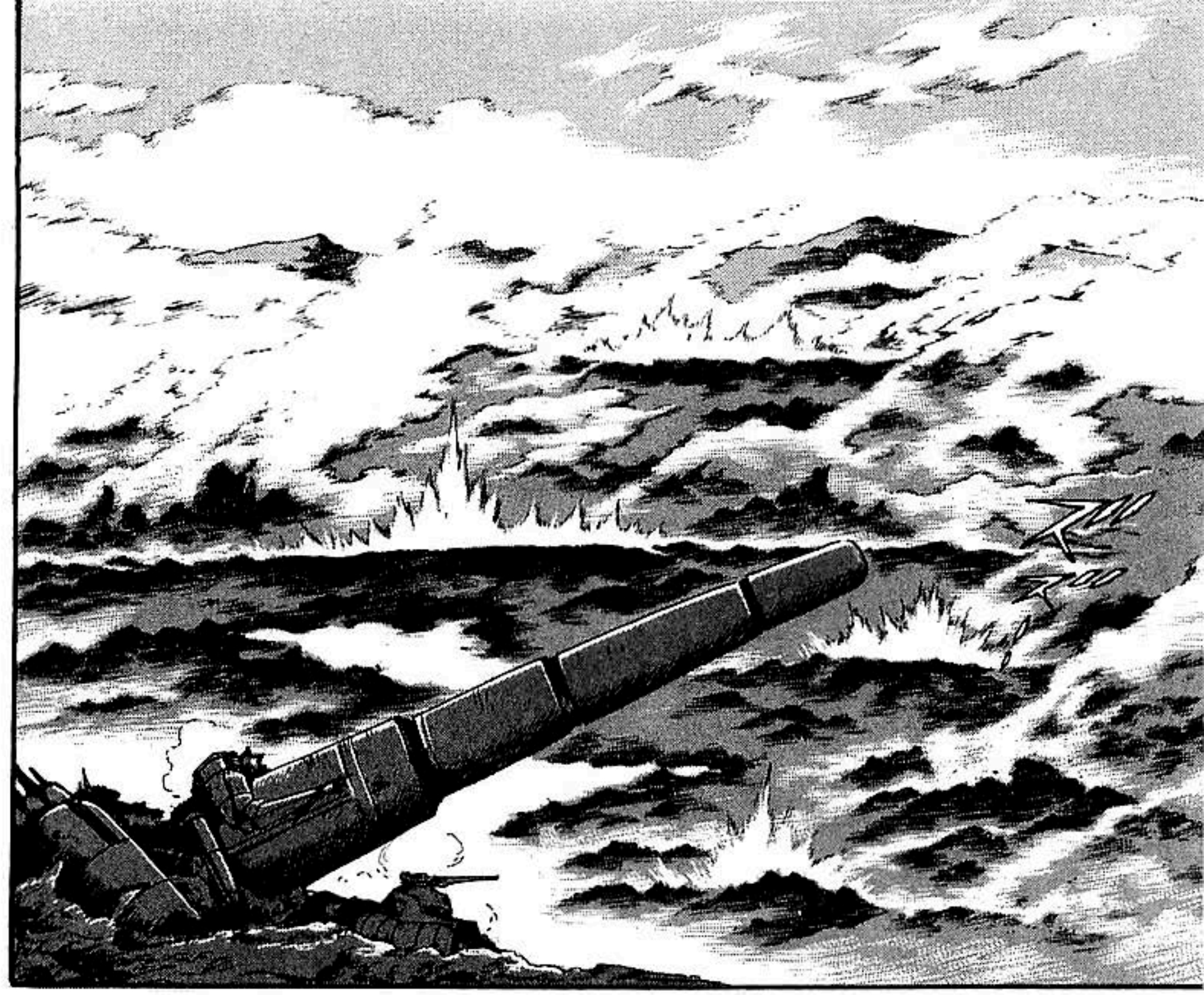

TODOS SE HAN IDO...
SE HAN IDO...

NOSOTROS SEGUIMOS AQUÍ.
NO TODOS.

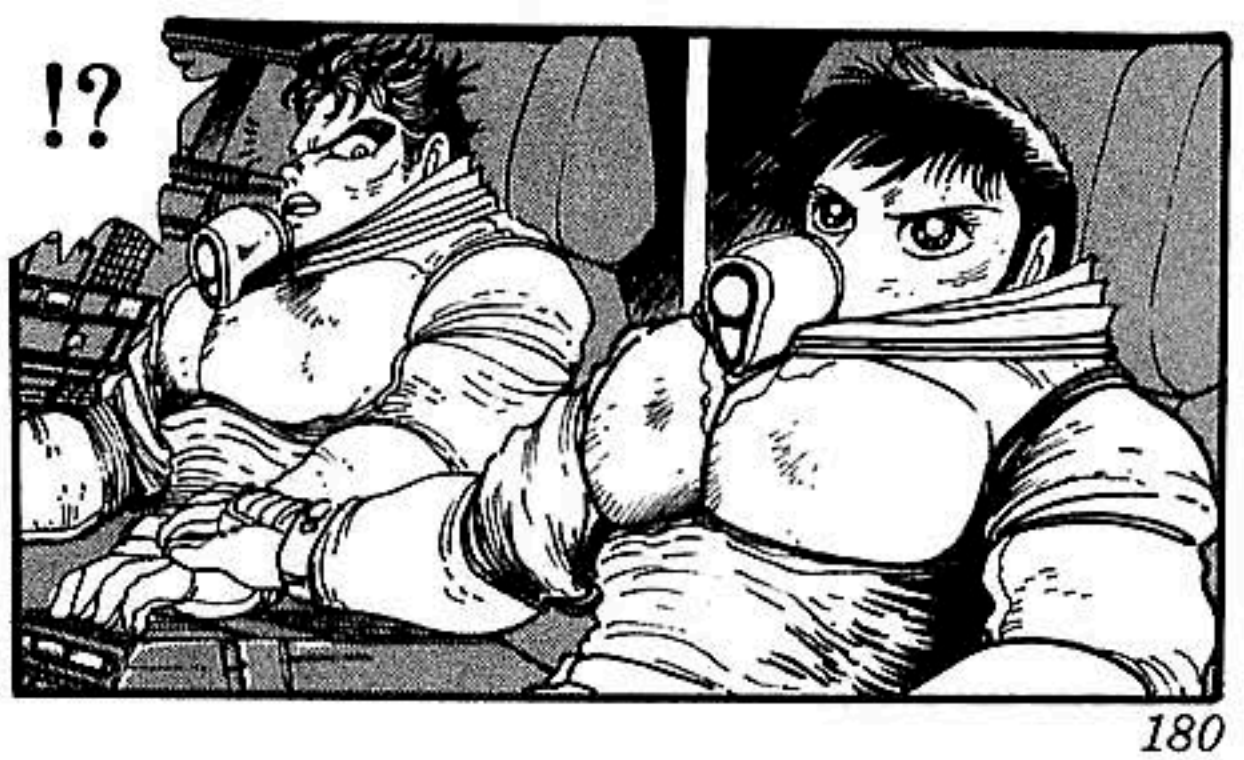
!?

¿QUÉ ...?

ME HAN VUELTO A DEJAR.

¿JUJ?

QUIZÁ NOS HAYAN DEJADO ATRÁS.

¡¡PROFE-SOR!!

¡NO TENGO LA MENOR IDEA!

NO SÉ.

¡¿QUÉ OPINA DE ESTE FENÓMENO?!

ESA PIÑA SE ABRIRÁ Y LIBERARÁ SUS SEMILLAS.

ESTAS SEMILLAS SERÁN LLEVADAS POR EL VIENTO A UN OTRO LUGAR, PARA CREAR UN BOSQUE NUEVO.

DIGAMOS QUE UNA PIÑA ES ATRAPADA EN UN INCENDIO.

PERO, Y SI...

POR EJEMPLO ...

TAL VEZ ESTE RASONAMIENTO TAMBIÉN PODRÍA SER APLICADO.

QUIZÁS SI LOS HUMANOS PUDIERAN SER CLASIFICADOS COMO UNA FORMA DE VIDA COMÚN...

A LO MEJOR, SERÍA MEJOR PARA LA HUMANIDAD NO SABERLO NUNCA.

INCLUSO SI SUPIERAMOS LA RESPUESTA...

TENDRÍAMOS QUE ESPERAR HASTA EL FIN DE LOS TIEMPOS PARA DEMOSTRARLA.

PERO ESO NO ES MÁS QUE UNA HIPÓTESIS.

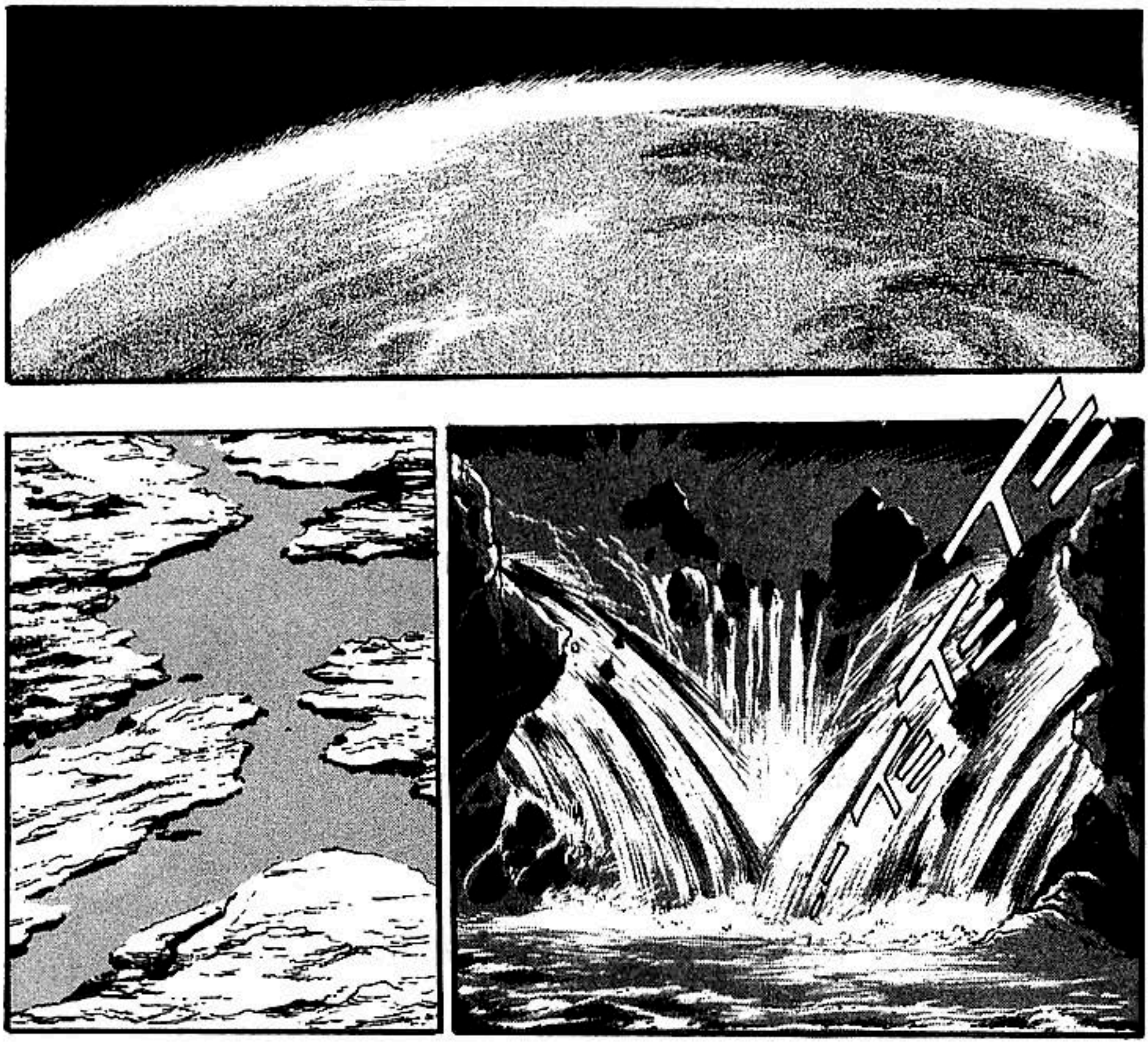
THE END

ゴォ
ゴォ

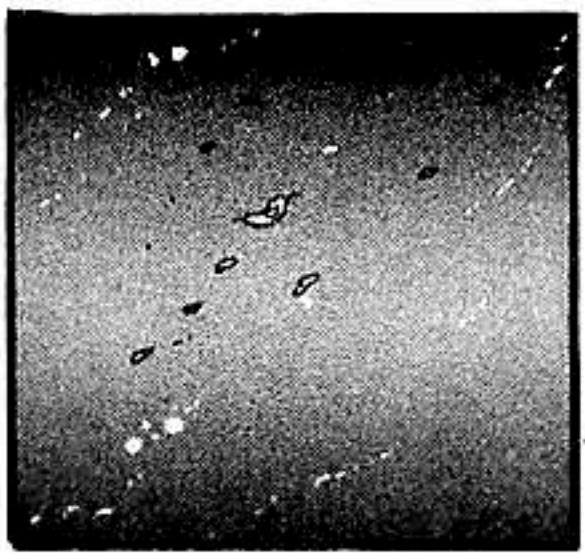

CORONEL JIN.

ME PREGUNTO QUE ENCONTRARÍAMOS SI ALGÚN DÍA VIAJÁSEMOS A MARTE.

¿TIENE ALGO EN MENTE?

¡YO TAMBIÉN ME PREGUNTO QUE ENCONTRARÍAMOS!

PERO, NO TE PREOCUPES POR MIS PENSAMIENTOS ALEATORIOS.

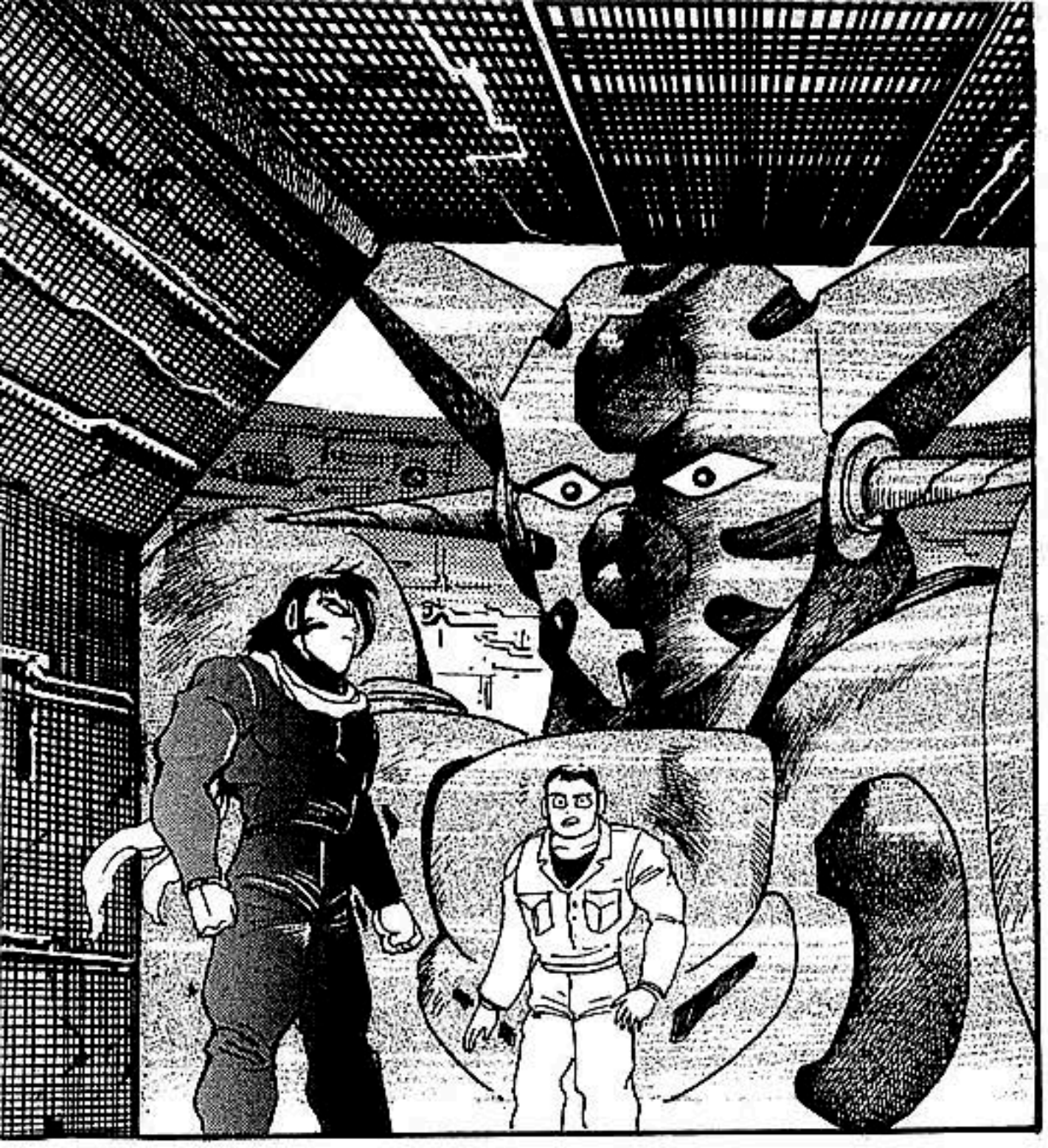

¿SE-
ÑOR?

ALGO
MAGNÍFICO,
ESTOY SE-
GURO.

¿JUJ?

Getter Robo Go - Fin

GETTER ROBO GO VOLUMEN 7

TRADUCCIÓN: ALBE_GETTER
TELEGRAM PARA MÁS
CONTENIDO DE GETTER ROBO
@GETTERDEVOOVAS